NACIONAL

100% del visto bueno obras de salvamento arqueológico en el Tren Maya: Diego Prieto

12 de junio de 2024 · 2 min de lectura



El titular del Instituto Nacional de Antropología e Historia (INAH), Diego Prieto, informó sobre los avances en los trabajos alrededor del proyecto del Tren Maya en Chiapas, Yucatán, Campeche y Quintana Roo en salvamento arqueológico y del Programa de Mejoramiento de Zonas Arqueológicas.

“El trabajo arqueológico alrededor del Tren Maya se divide en dos pilares fundamentales: el salvamento arqueológico y el Programa de Mejoramiento de Zonas Arqueológicas (Promeza). En cuanto al salvamento arqueológico relacionado con las obras del proyecto Tren Maya, decirles, como saben ustedes, que ya la obra tiene el 100% del visto bueno. No se ha afectado el patrimonio arqueológico de nuestro país. Hemos podido aprovechar las obras para recuperar una inmensidad de materiales que nos dan información muy valiosa de lo que fue y lo que es la gran nación mesoamericana.”, declaró Diego Prieto en la conferencia matutina del presidente Andrés Manuel López Obrador del 12 de junio.

En cuanto al programa de Salvamento Arqueológico en el Proyecto del Tren Maya, se han recuperado 62 mil 024 elementos constructivos, un millón 453 mil 196 fragmentos de cerámica, mil 993 bienes muebles, mil 812 piezas en restauración, 701 restos humanos y 2 mil 252 rasgos naturales.

Además, se han podido construir nueve museos en las siguientes localidades: Palenque, Moral-Reforma, Edzná, Ruta Puuc (Kabah), Dzibilchaltún, Gran Museo de Chichén Itzá, Costa Oriental (Tulum), Museo de la Guerra Social Maya (Felipe Carrillo Puerto) y Calakmul. También se construyó un espacio cultural, el Ateneo Peninsular, en

Mérida, y diez Centros de Atención a Visitantes.

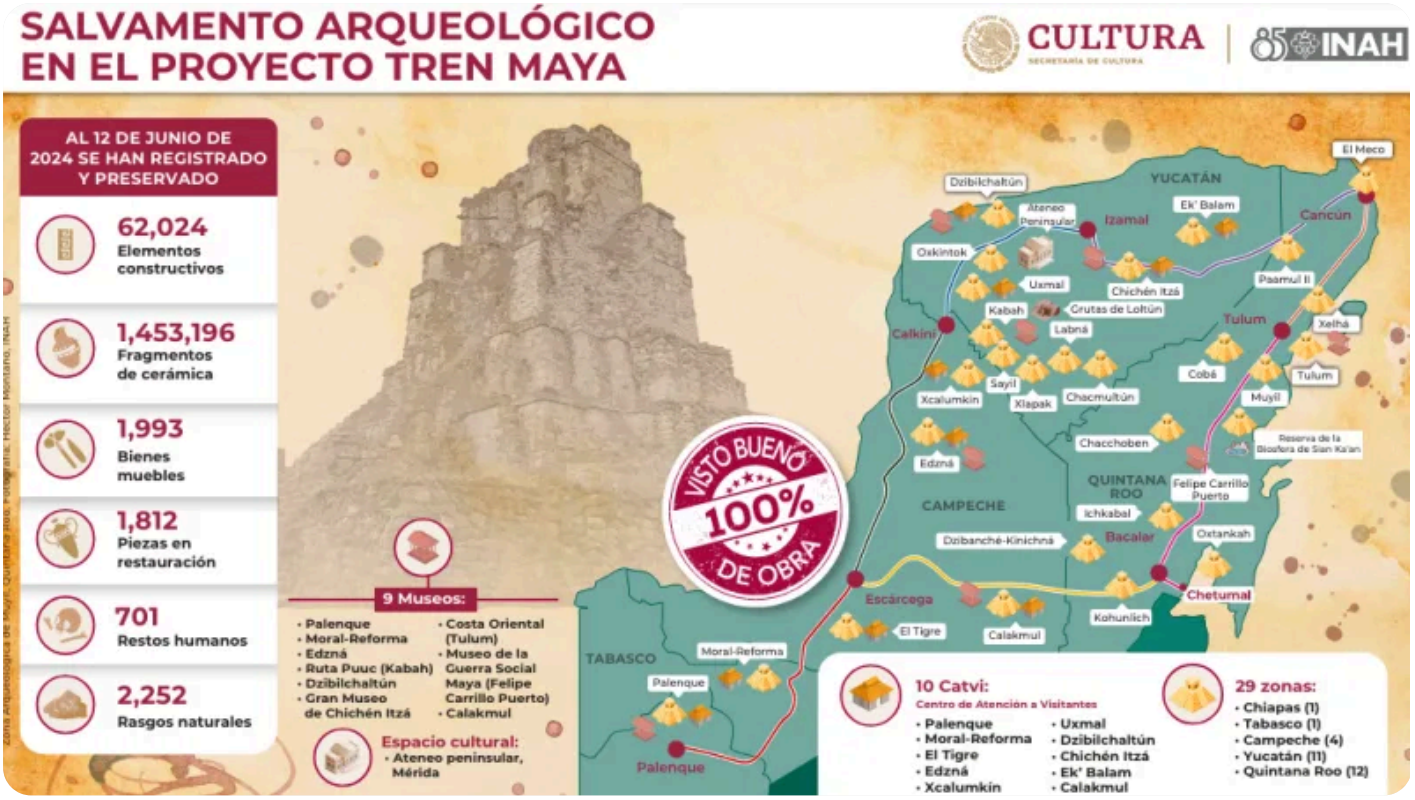

Publicado en Punto de Referencia. Dirección original: https://puntodereferencia.mx/nacional/100-del-visto-bueno-obras-de-salvamento-arqueologico-en-el-tren-maya-diego-prieto
Descargado el 22 de noviembre de 2026.