NACIONAL

25N: presenta Claudia Sheinbaum y Secretaría de las Mujeres la campaña permanente “¡Es tiempo de mujeres sin violencia! ¡Súmate y transforma!”

25 de noviembre de 2024 · 3 min de lectura



En el marco del Día Internacional de la Eliminación de la Violencia contra la Mujer, conmemorado cada 25 de noviembre, la presidenta de México, Claudia Sheinbaum Pardo, lanzó la campaña nacional permanente “¡Es tiempo de mujeres sin violencia! ¡Súmate y transforma!”. Esta iniciativa busca proteger los derechos de niñas, jóvenes y mujeres, erradicando prácticas normalizadas que perpetúan la violencia de género. En el evento, destacó que frases como “calladita te ves más bonita” representan actos de violencia simbólica que limitan el desarrollo y los sueños de las mujeres.

> *#MañaneraDelPueblo | La titular de la Secretaría de #Mujeres, @CitlaHM, proyectó un video que forma parte de la "Campaña permanente en contra de la violencia contra las mujeres" cuyo objetivo es hacer un llamado a la población para erradicar conductas violentas contra las…*
>
> ***CANAL CATORCE. (@CANALCATORCEMX) — NOVEMBER 25, 2024***

La presidenta informó que se enviaron propuestas legislativas al Senado para reforzar la protección de las mujeres, como la obligatoriedad de contar con Fiscalías especializadas en violencia de género y feminicidios. Además, subrayó que la prevención y la cero impunidad son ejes fundamentales para enfrentar estos delitos, promoviendo acciones contundentes ante cualquier acto de violencia o feminicidio.

Sheinbaum enfatizó que su rol como primera presidenta de México es un símbolo de la transformación cultural del país. Su responsabilidad, señaló, no es solo representar un cambio, sino también implementar políticas que empoderen a las mujeres y niñas. Entre las acciones anunciadas destacan la integración de la Comisión Nacional para Prevenir y Erradicar la Violencia contra las Mujeres (Conavim) a la nueva Secretaría de las Mujeres y la creación del Sistema Nacional de Cuidados.

La titular de la próxima Secretaría de las Mujeres, Citlalli Hernández Mora, explicó que la campaña busca visibilizar y prevenir conductas cotidianas que fomentan la violencia. Hizo un llamado a la sociedad para identificar y corregir estas prácticas, promoviendo un cambio cultural que garantice la convivencia libre de violencia.

Como parte de esta estrategia, se establecieron diez compromisos clave, entre ellos, la creación de Fiscalías Especializadas, capacitaciones para servidores públicos, y campañas permanentes de concienciación. También se trabajará en la prevención desde espacios educativos y en la asignación de recursos estatales para combatir la violencia contra las mujeres:

1. Coordinación permanente entre Federación, estados y municipios.
2. Capacitaciones para las personas servidoras públicas.
3. Garantizar que las mujeres en situación de violencia reciban atención adecuada.
4. Acompañar con presupuesto estatal el esfuerzo de la Federación en materia de atención y prevención a la violencia hacia las mujeres.
5. Realizar de manera permanente campañas y estrategias de comunicación.
6. Cero tolerancia a la violencia hacia las mujeres en cualquier ámbito.
7. Llevar a cabo acciones integrales para que las mujeres y niñas vivan una vida libre de violencias.
8. Fortalecer los modelos de prevención de la violencia feminicida en cada entidad.
9. Prevenir la violencia desde espacios educativos.
10. Creación de Fiscalías Especializadas y Abogadas de las mujeres.



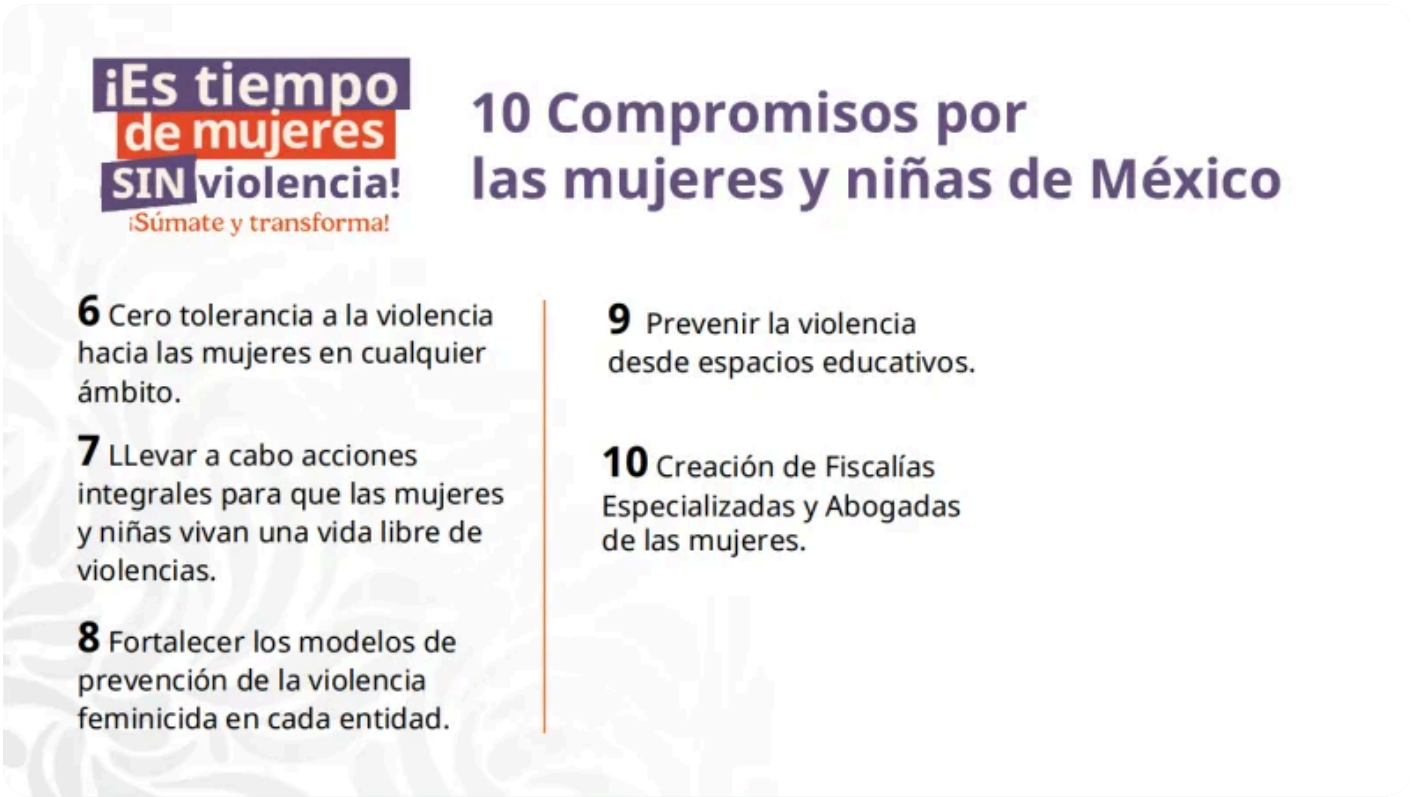

La campaña incluye acciones como la distribución de una Cartilla de Derechos para combatir prejuicios, el diseño de un boleto especial de la Lotería Nacional y la emisión de un timbre postal. Además, la reforma constitucional aprobada recientemente establece el derecho de las mujeres a una vida libre de violencia y la obligatoriedad de instituciones públicas de actuar con perspectiva de género.

Representantes de la ONU en México, como Peter Grohmann y Moni Pizani Orsini, destacaron el liderazgo del Gobierno en estos esfuerzos. Finalmente, Ingrid Gómez Saracíbar, subsecretaria de Acciones y Programas para una Vida Libre de Violencias, invitó a todos los sectores a sumarse a la campaña, resaltando su importancia como un

compromiso nacional para transformar las realidades de las mujeres mexicanas.

Publicado en Punto de Referencia. Dirección original: https://puntodereferencia.mx/nacional/25n-presenta-claudia-sheinbaum-y-secretaria-de-las-mujeres-la-campana-permanente-es-tiempo-de-mujeres-sin-violencia-sumate-y-transforma
Descargado el 21 de noviembre de 2026.