NACIONAL

7 de cada 10 madres solteras en México fueron económicamente activas en 2022: INEGI

8 de mayo de 2023 · 2 min de lectura



Hasta 2022, siete de cada diez madres solteras en México eran económicamente activas y el 97% de ellas tienen una ocupación, así lo informó el Instituto Nacional de Estadística y Geografía (INEGI) a través de un comunicado para dar a conocer los indicadores sociodemográficos en el marco del Día de las Madres.

En ese mismo periodo, la condición de actividad económica y ocupación el 78% trabajaba de manera subordinada y remunerada, el 18% se empleaba por cuenta propia, un 2% eran empleadoras y otro 2% eran trabajadoras sin pago.

MADRES SOLTERAS POR CONDICIÓN DE ACTIVIDAD ECONÓMICA Y CONDICIÓN DE OCUPACIÓN, 2022
(Distribución porcentual)

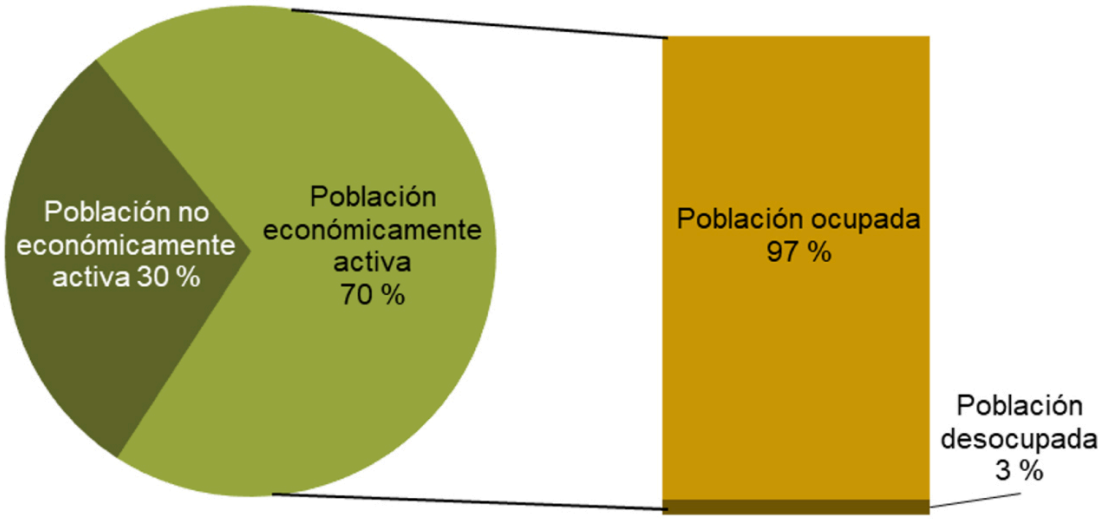

Fuente: INEGI. Encuesta Nacional de Ocupación y Empleo, Nueva Edición (ENOE^{N}) IV trimestre 2022. SNIEG. Información de Interés Nacional

INEGI Informa

De acuerdo con datos de la Encuesta Nacional de Ingresos y Gastos de los Hogares (ENIGH), realizada por el mismo instituto, en 2020, en los hogares en donde residía al menos una madre soltera, 65% de los ingresos corrientes trimestrales del hogar procedió de ingreso por trabajo; 19% fue por transferencias; 13% de la estimación del alquiler y 3% de la renta de la propiedad.

En cuanto a la escolaridad de las madres solteras, el 40% estudió en algun grado de educación media superior y superior, otro 37% terminó sus estudios de secundaria y un 23% contaba con primaria o secundaria incompleta.

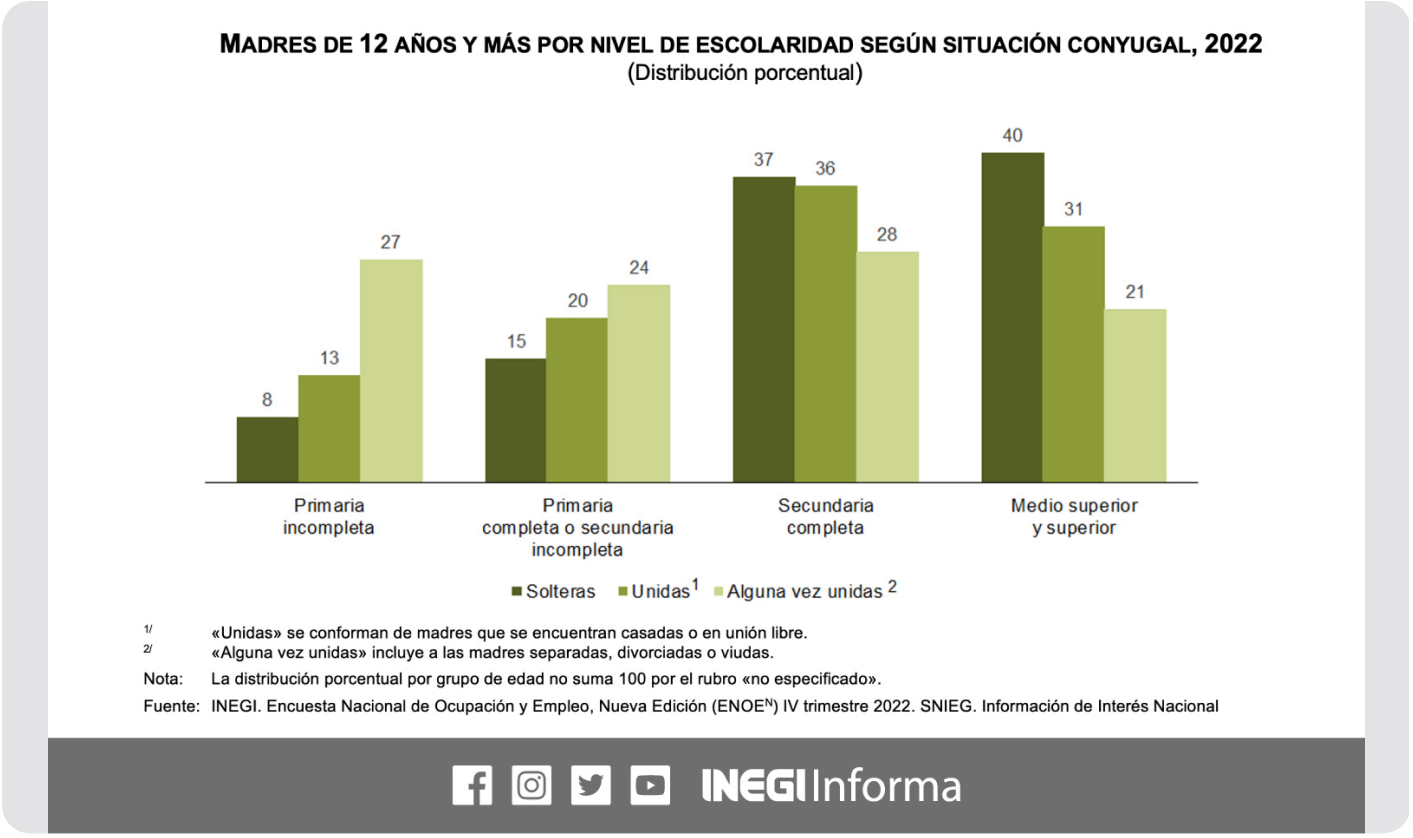

Según la Encuesta Nacional de Ocupación y Empleo (ENOE), realizada por el m Instituto, en 2022 residían 56 millones de mujeres mayores de 12 años, de las cuales, el 67% eran madres y la situación conyugal de las mismas el 47% estaban casadas, 20% vivían en unión libre con su pareja, 12% eran viudas y el 11% estaban solteras.

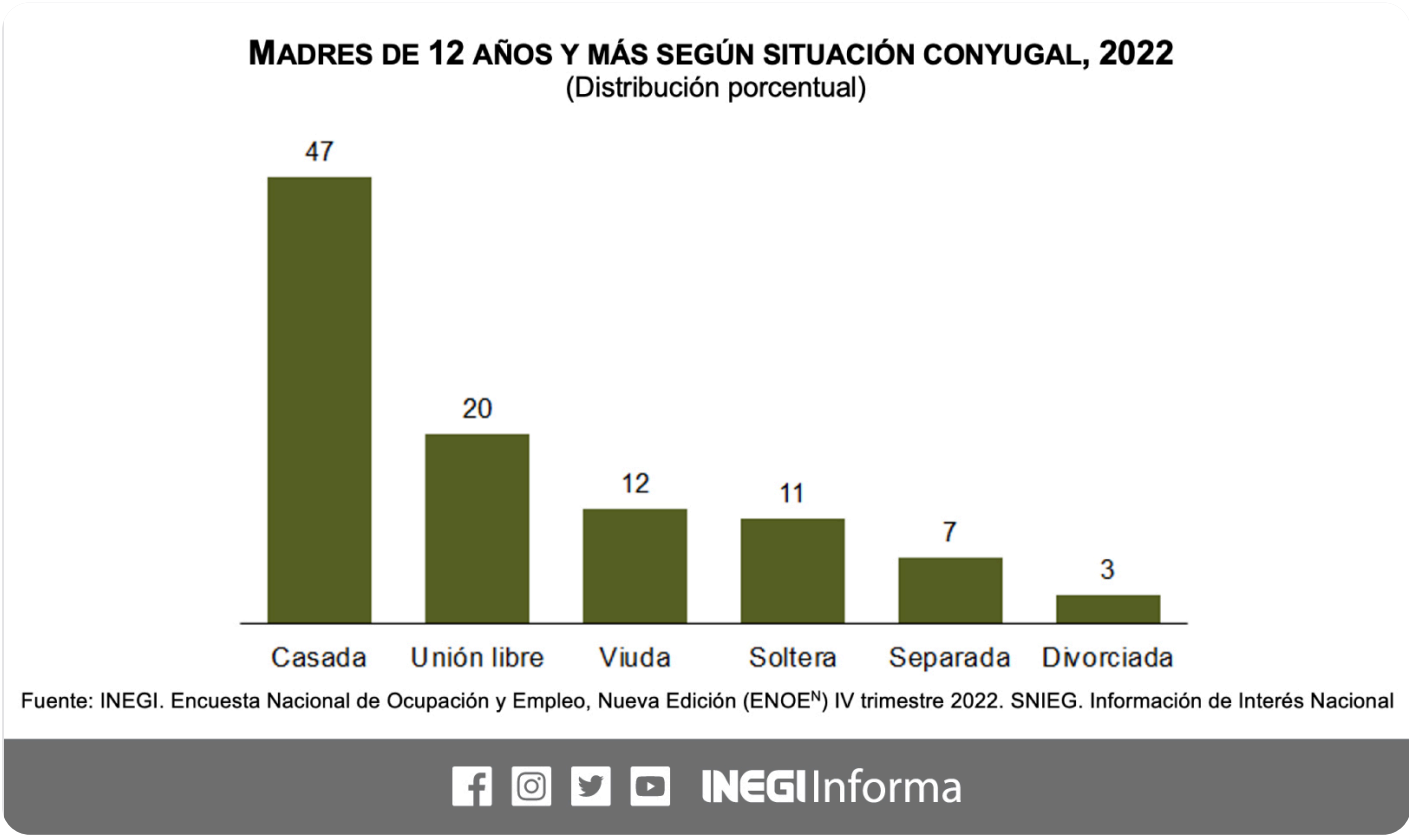

Cabe destacar que, en ese mismo periodo, el 48 % de las madres solteras era jefa del hogar; 39% eran hijas y 12% tenían otro parentesco con la jefa o jefe del hogar.

Publicado en Punto de Referencia. Dirección original: https://puntodereferencia.mx/nacional/7-de-cada-10-madres-solteras-en-mexico-fueron-economicamente-activas-en-2022-inegi
Descargado el 22 de noviembre de 2026.