INTERNACIONAL

Acuerdan Gobierno de Trump y Nueva Jersey reanudar visitas en centro de detención de migrantes tras disturbios

1 de junio de 2026 · 3 min de lectura

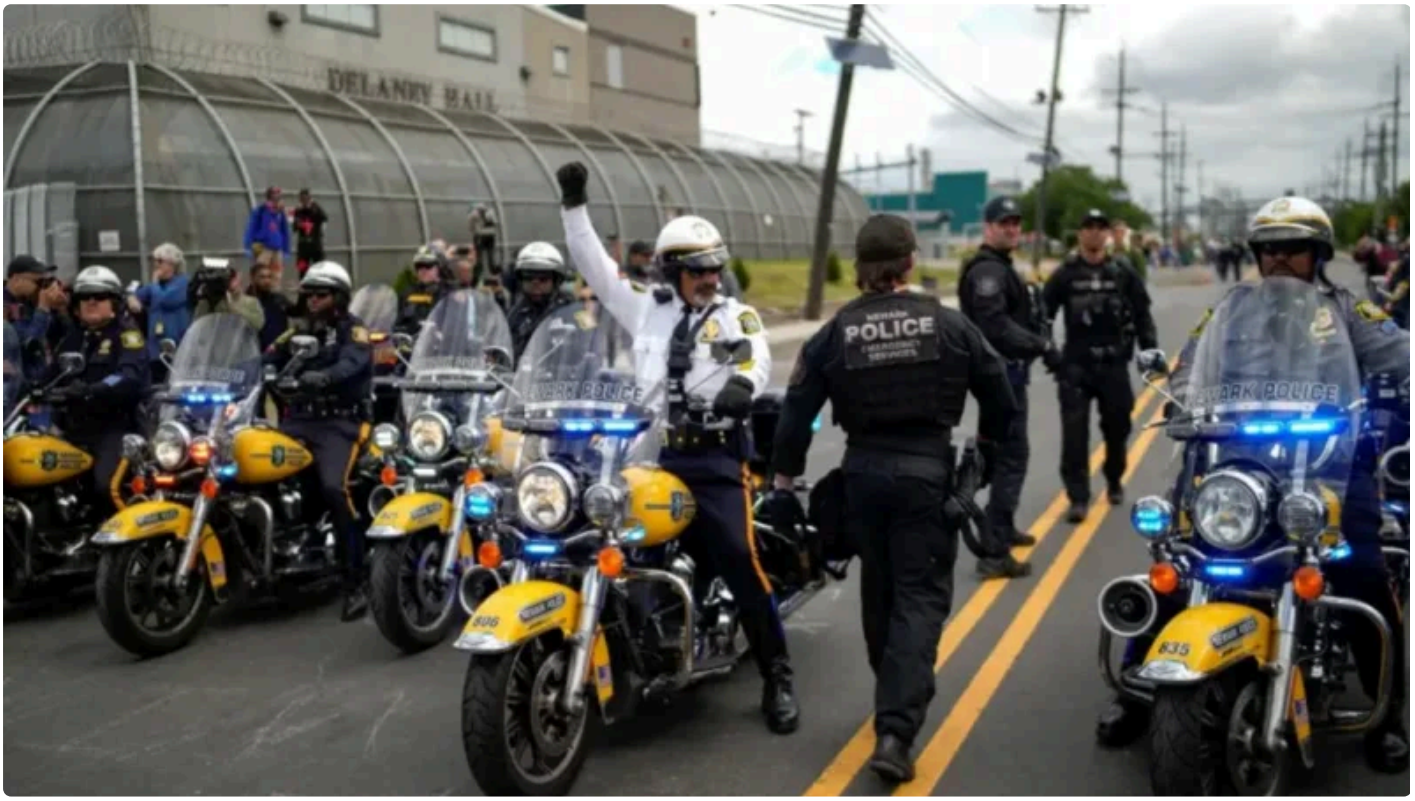

El Departamento de Seguridad Nacional (DHS) de Estados Unidos (EE.UU.) y el estado de Nueva Jersey acordaron este 31 de mayo reanudar las visitas familiares en el centro de detención de migrantes Delaney Hall, en Newark, luego de que fueran suspendidas tras las protestas registradas en las inmediaciones del inmueble por las condiciones de las personas detenidas.

Al respecto, la gobernadora de Nueva Jersey, Mikie Sherrill, señaló que “a partir de hoy, las visitas limitadas se reanudarán al mediodía, y los horarios regulares de visitas se restaurarán a partir de mañana. Las familias deben contactar directamente con la instalación para obtener detalles adicionales”, además de reconocer que el DHS atendió la exigencia planteada por el estado.

> *UPDATE: DHS has met our demand to restore family visitation. Starting today, limited visitation will resume at noon, and regular visitation hours will be restored beginning tomorrow. Families should contact the facility directly for additional details. Law enforcement will help...*
>
> ***GOVERNOR MIKIE SHERRILL (@GOVSHERRILLNJ) — MAY 31, 2026***

Asimismo, aseguró que las “fuerzas del orden” brindarán acompañamiento a las familias durante su ingreso a la instalación, al señalar que la presencia de actores externos dificulta que el proceso se desarrolle de manera segura.

Cabe recalcar que el centro de detención de migrantes Delaney Hall ha sido escenario de protestas durante los últimos días, luego de que un grupo de los cerca de 300 inmigrantes recluidos en el recinto iniciara una huelga de hambre para denunciar presuntas condiciones inhumanas.

Por lo anterior, Sherrill reiteró su exigencia al Departamento de Seguridad Nacional estadounidense para que garantice atención médica y medicamentos adecuados a todas las personas detenidas.

Además, pidió que se detengan las presiones para firmar documentos de deportación, se transparente la información sobre quienes permanecen retenidos en la instalación y, eventualmente, se proceda al cierre del centro de detención.

Exhortó también a “todos los que comparten estos objetivos” a continuar trabajando en conjunto con el fin de reducir la tensión y protestar pacíficamente, al explicar que este tipo de caos no solo pone en peligro vidas, sino que podría otorgar al Servicio de Control de Inmigración y Aduanas (ICE) una justificación para intervenir en las comunidades.

Es importante recordar que el pasado 30 de mayo se registró una manifestación frente al centro de detención que derivó en enfrentamientos entre agentes migratorios y manifestantes, situación que llevó a Ras Baraka, alcalde de Newark, a decretar un toque de queda en la ciudad.

“Las personas que incumplan este toque de queda serán objeto de medidas coercitivas. Inicialmente se emitirá una advertencia para que abandonen la zona; sin embargo, cualquier incumplimiento continuado dará lugar a la expulsión de la zona y a la emisión de las citaciones correspondientes y/o a otras medidas legales”, precisó.

Publicado en Punto de Referencia. Dirección original: https://puntodereferencia.mx/internacional/acuerdan-gobierno-de-trump-y-nueva-jersey-reanudar-visitas-en-centro-de-detencion-de-migrantes-tras-disturbios
Descargado el 22 de noviembre de 2026.