INTERNACIONAL

Acusa la embajada de China en México que Estados Unidos calumnia contra el Gobierno Chino sobre el tráfico de fentanilo

19 de julio de 2023 · 2 min de lectura



La embajada de China en México a través de un comunicado señaló que el embajador de Estados Unidos en México, Ken Salazar y otros funcionarios estadounidenses han calumniado al señalar que los químicos precursores que utilizan los cárteles mexicanos para producir ilegalmente fentanilo provienen de China.

De acuerdo con la embajada del país asiático en México, en la actualidad, hay 38 químicos precursores catalogados y controlados en China, incluido toda la clase de sustancias similares a la efedrina, lo que significa 14 más que los catalogados por las Organización de las Naciones Unidas.

El embajador de China en México, Zhang Run, indicó a través de su cuenta de Twitter que China ha controlado toda la categoría de sustancias de fentanilo desde el primero de mayo de 2019, mientras que Estados Unidos aún no ha catalogado de forma permanente las sustancias relacionadas con el fentanilo.

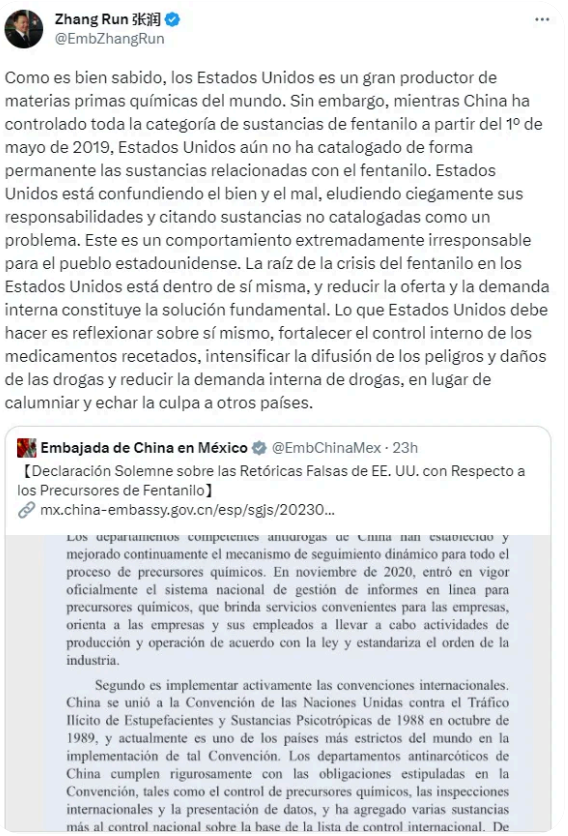

El mismo Zhang Run acusó a Estados Unidos de estar confundiendo el bien y el mal, al eludir ciegamente sus responsabilidades y citando sustancias no catalogadas como un problema.

El embajador indicó que las acusaciones de Estados Unidos son un comportamiento extremadamente irresponsable para el pueblo estadounidense, ya que, para Zhang Run, la raíz de la crisis del fentanilo en los Estados Unidos está dentro de sí misma, y reducir la oferta y la demanda interna constituye la solución fundamental de esta crisis.

La embajada de China en México señaló a través del comunicado que el Gobierno del país asiático concede gran importancia a la cooperación con México en la aplicación de la ley contra drogas, y se mantienen fluidos los canales de comunicación entre las agencias de aplicación de la ley de las dos partes.

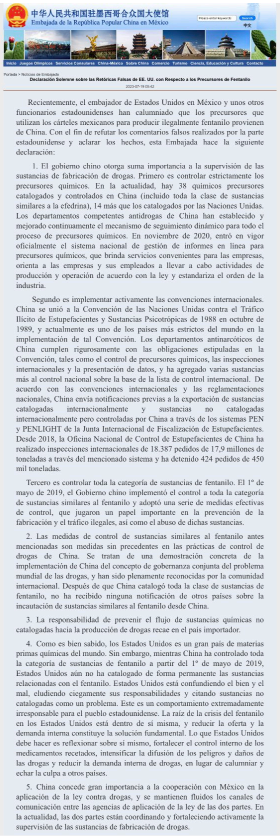

中华人民共和国驻墨西哥合众国大使馆
Embajada de la República Popular China en México

Inicio Juegos Olímpicos Servicios Consulares Chino-México Sobre China Comercio Turismo Ciencia Educación y Cultura Contacto

Portada > Noticias de Embajada

Declaración Solemne sobre las Noticias Falsas de EE. UU. con Respecto a los Precursores de Fentanilo

2020-07-16 09:42

Recientemente, el embajador de Estados Unidos en México y unos otros funcionarios estadounidenses han calumniado que los precursores que utilizan los cárteles mexicanos para producir ilegalmente fentanilo provienen de China. Con el fin de refutar los comentarios falsos realizados por la parte estadounidense y aclarar los hechos, esta Embajada hace la siguiente declaración:

1. El gobierno chino otorga suma importancia a la supervisión de las sustancias de fabricación de drogas. Primero es controlar estrictamente los precursores químicos. En la actualidad, hay 38 químicos precursores catalogados y controlados en China (incluido toda la clase de sustancias similares a la efedrina), 14 más que los catalogados por las Naciones Unidas. Los departamentos competentes antidrogas de China han establecido y mejorado continuamente el mecanismo de seguimiento dinámico para todo el proceso de precursores químicos. En noviembre de 2020, entró en vigor oficialmente el sistema nacional de gestión de informes en línea para precursores químicos, que brinda servicios convenientes para las empresas, orienta a las empresas y sus empleados a llevar a cabo actividades de producción y operación de acuerdo con la ley y estandariza el orden de la industria.

Segundo es implementar activamente las convenciones internacionales. China se unió a la Convención de las Naciones Unidas contra el Tráfico Ilícito de Estupefacientes y Sustancias Psicotrópicas de 1988 en octubre de 1989, y actualmente es uno de los países más estrictos del mundo en la implementación de tal Convención. Los departamentos antinarcóticos de China cumplen rigurosamente con las obligaciones estipuladas en la Convención, tales como el control de precursores químicos, las inspecciones internacionales y la presentación de datos, y ha agregado varias sustancias más al control nacional sobre la base de la lista de control internacional. De acuerdo con las convenciones internacionales y las reglamentaciones nacionales, China envía notificaciones previas a la exportación de sustancias catalogadas internacionalmente y sustancias no catalogadas internacionalmente pero controladas por China a través de los sistemas PEN y PENLIGHT de la Junta Internacional de Fiscalización de Estupefacientes. Desde 2018, la Oficina Nacional de Control de Estupefacientes de China ha realizado inspecciones internacionales de 18.387 pedidos de 17,9 millones de toneladas a través del mencionado sistema y ha detenido 424 pedidos de 450 mil toneladas.

Tercero es controlar toda la categoría de sustancias de fentanilo. El 1º de mayo de 2019, el Gobierno chino implementó el control a toda la categoría de sustancias similares al fentanilo y adoptó una serie de medidas efectivas de control, que jugaron un papel importante en la prevención de la fabricación y el tráfico ilegales, así como el abuso de dichas sustancias.

2. Las medidas de control de sustancias similares al fentanilo antes mencionadas son medidas sin precedentes en las prácticas de control de drogas de China. Se tratan de una demostración concreta de la implementación de China del concepto de gobernanza conjunta del problema mundial de las drogas, y han sido plenamente reconocidas por la comunidad internacional. Después de que China catalogó toda la clase de sustancias de fentanilo, no ha recibido ninguna notificación de otros países sobre la incautación de sustancias similares al fentanilo desde China.

3. La responsabilidad de prevenir el flujo de sustancias químicas no catalogadas hacia la producción de drogas recae en el país importador.

4. Como es bien sabido, los Estados Unidos es un gran país de materias primas químicas del mundo. Sin embargo, mientras China ha controlado toda la categoría de sustancias de fentanilo a partir del 1º de mayo de 2019, Estados Unidos aún no ha catalogado de forma permanente las sustancias relacionadas con el fentanilo. Estados Unidos está confundiendo el bien y el mal, eludiendo ciegamente sus responsabilidades y citando sustancias no catalogadas como un problema. Este es un comportamiento extremadamente irresponsable para el pueblo estadounidense. La raíz de la crisis del fentanilo en los Estados Unidos está dentro de sí misma, y reducir la oferta y la demanda interna constituye la solución fundamental. Lo que Estados Unidos debe hacer es reflexionar sobre sí mismo, fortalecer el control interno de los medicamentos recetados, intensificar la difusión de los peligros y daños de las drogas y reducir la demanda interna de drogas, en lugar de calumniar y echar la culpa a otros países.

5. China concede gran importancia a la cooperación con México en la aplicación de la ley contra drogas, y se mantienen fluidos los canales de comunicación entre las agencias de aplicación de la ley de las dos partes. En la actualidad, las dos partes están coordinando y fortaleciendo activamente la supervisión de las sustancias de fabricación de drogas.

El embajador señaló que México y China están coordinando y fortaleciendo activamente la supervisión de las sustancias de fabricación de drogas.

Publicado en Punto de Referencia. Dirección original: https://puntodereferencia.mx/internacional/acusa-la-embajada-de-china-en-mexico-que-estados-unidos-calumnia-contra-el-gobierno-chino-sobre-el-trafico-de-fentanilo
Descargado el 22 de noviembre de 2026.