NACIONAL

Alcanza servicio de “Internet para todos” 27 millones de usuarios al mes

4 de julio de 2024 · 3 min de lectura



El coordinador de la Estrategia Digital Nacional de la Presidencia, Emiliano Calderón, informó sobre los avances del proyecto “Internet Para Todos”, el cual tiene la finalidad de conectar a toda la población del país con internet, mediante diversas estrategias y tecnología, y ya cuenta con 27 millones de usuarios mensuales con servicio de internet gratuito.

Emiliano Calderón informó que, para lograr este objetivo, se creó la empresa productiva subsidiaria "CFE Telecomunicaciones e Internet para Todos". A partir de la creación de esta compañía se han instalado torres de telefonía celular, equipos Wifi que dan internet gratuito en sitios públicos, se han conectado torres y equipos Wifi a través de la fibra óptica, y se está construyendo una red de alta capacidad y acceso de fibra óptica para todo el país.

En cuanto al avance del servicio de internet gratuito del proyecto “Internet para Todos”, ya cuenta con 27 millones de usuarios al mes. Se han instalado 98 mil 960 puntos de acceso en escuelas, sitios públicos, Centros Liconsa, unidades médicas rurales, bibliotecas y centros de salud. Además, se cuenta con 705 torres con fibra óptica instaladas en el país y hay mil 46 torres en proceso de terminarse.



Respecto al avance de la cobertura de telefonía celular en el país, actualmente hay servicio para 120 millones 135 mil 511 personas, lo que equivale al 95.3% de la población. Entre el 2022 a 2024, la cobertura aumentó en 6 mil localidades pequeñas y el objetivo para este año es tener en operación 12 mil 629 torres de comunicaciones, actualmente hay funcionando 10 mil 30 torres.



El programa “Conectividad para el Bienestar”, el cual consiste en la entrega de una tarjeta SIM de CFE Internet con un paquete anual de 5 GB, mil 500 minutos para llamadas y 500 mensajes mensuales, actualmente cuenta con el registro y activación de 354 mil 767 personas beneficiarias en el país.

Todas estas acciones han derivado en que, mientras que en 2021 había 48.4% de acceso a internet en el ámbito rural y 73.1% en el ámbito rural, en 2024 el porcentaje subió a 66% y 85.5%, respectivamente, de acuerdo con datos del Instituto Nacional de Estadística y Geografía (INEGI).

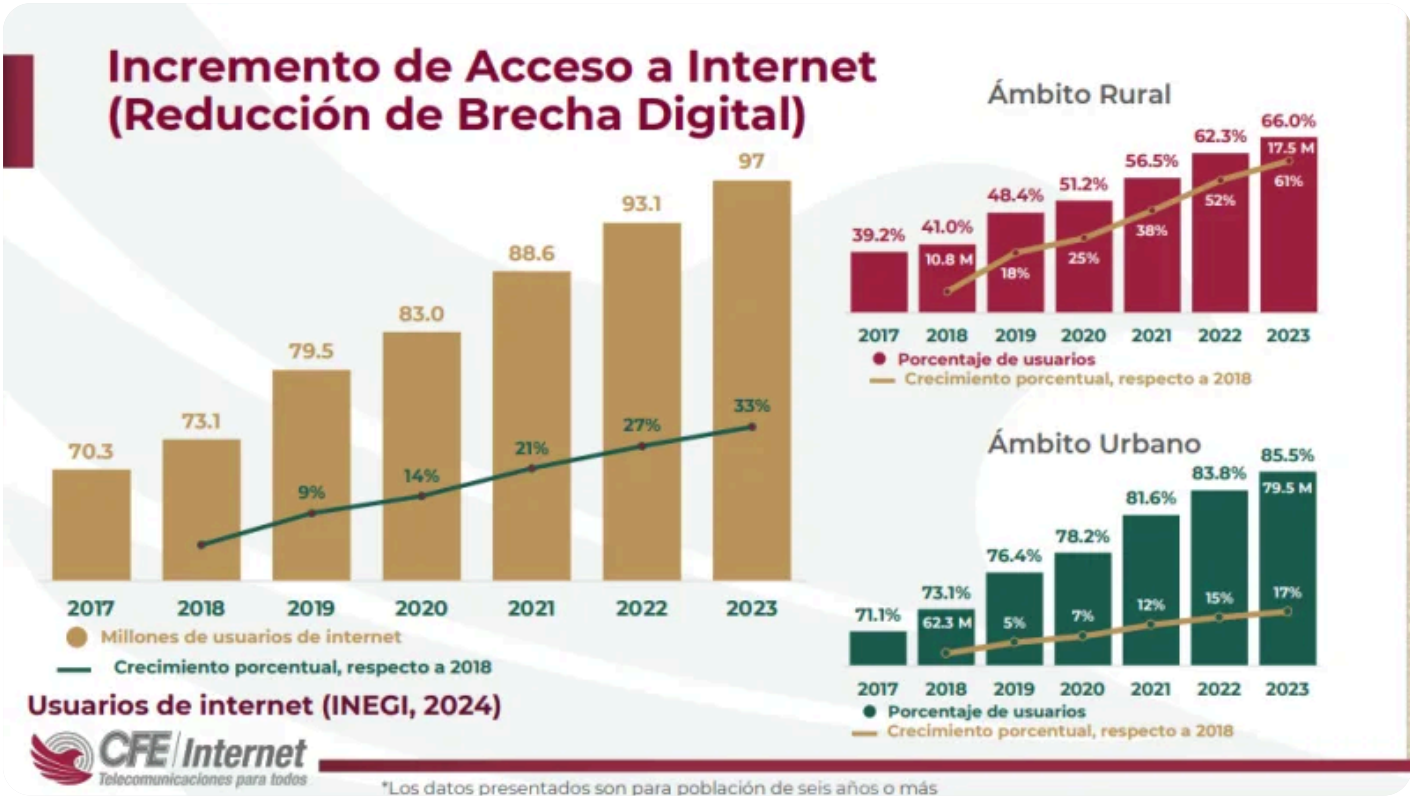

Por su parte, Carlos Lerma Cotera, director de Altán Redes, informó que se han invertido más de 21 mil millones de pesos para estabilizar el servicio de red de telecomunicaciones, aumentar su capacidad y ampliar la cobertura, y que en 2023 se cumplió el compromiso de 7.2% de cobertura social, que contempla cobertura en poblaciones menos de 5 mil habitantes.

Publicado en Punto de Referencia. Dirección original: https://puntodereferencia.mx/nacional/alcanza-servicio-de-internet-para-todos-27-millones-de-usuarios-al-mes
Descargado el 22 de noviembre de 2026.