NACIONAL

Anuncia Alicia Bárcena inversión de 40 millones de dólares en protección de Áreas Naturales

2 de noviembre de 2024 · 2 min de lectura

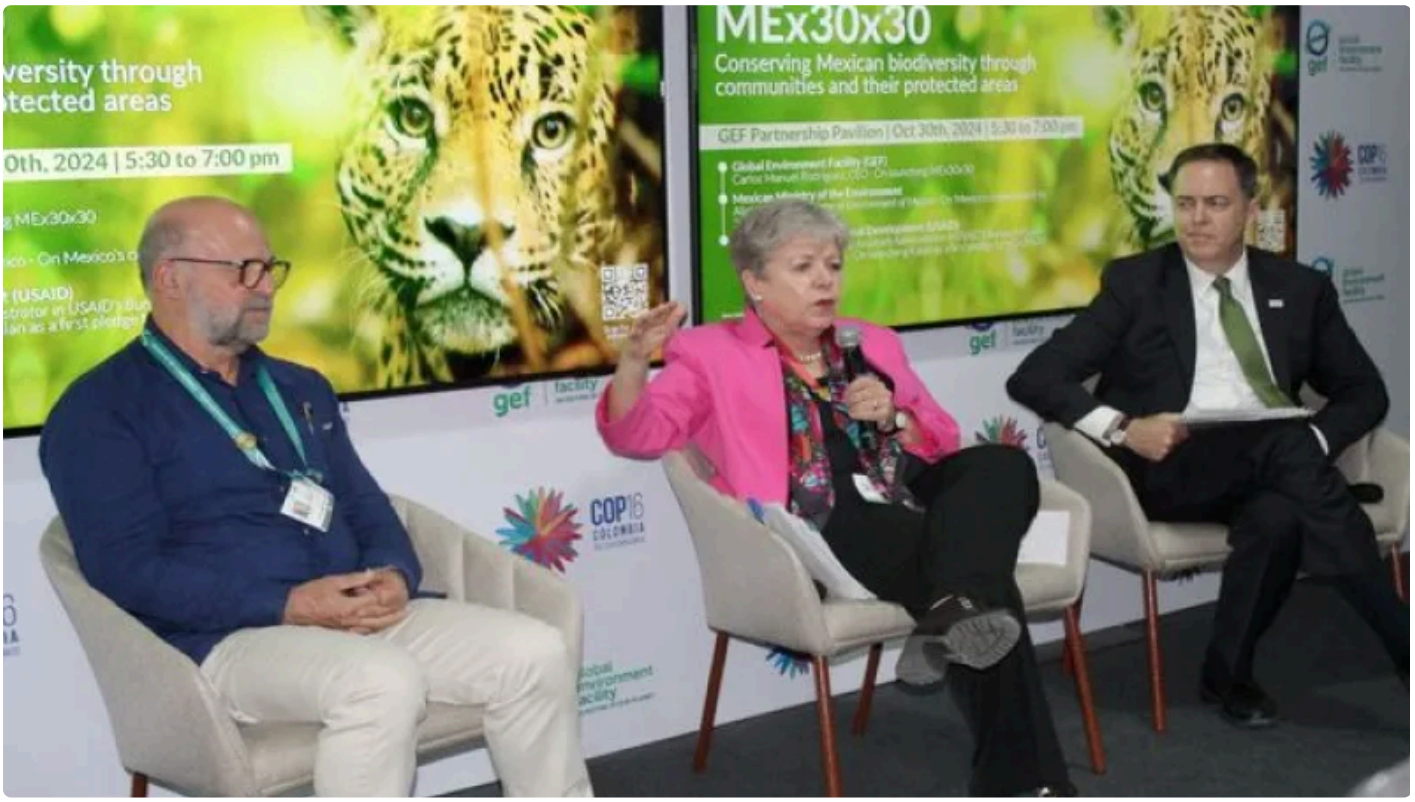

La titular de la Secretaría del Medio Ambiente y Recursos Naturales (Semarnat), Alicia Bárcena, informó que llevará a cabo una inversión de 40 millones de dólares en el país para proteger Áreas Naturales Protegidas que contribuirá a cumplir con la meta establecida en el acuerdo de Kunming-Montreal de la Diversidad Biológica.

Tras asistir a la Conferencia de las Partes del Convenio sobre la Diversidad Biológica (COP16) que se celebra en Cali, Colombia, se impulsaron avances hacia el cumplimiento del Marco Mundial de Kunming-Montreal de la Diversidad Biológica acordado en 2022 ha sido firmado por 196 países.

Entre varios compromisos, destaca el de proteger el 30% del planeta para 2030: la meta 30x30. Estas acciones de suma relevancia atienden la necesidad de conservar los bosques, selvas, océanos, humedales y todos los ecosistemas que dan servicios ambientales como agua, comida, oxígeno, así como protección contra desastres naturales.

En 2023, el Fondo para el Medio Ambiente Mundial lanzó el Fondo del Marco Mundial de la Diversidad Biológica que ha seleccionado los primeros cuatro proyectos a apoyar; uno de ellos, MEx30x30, es iniciativa de la Comisión Nacional de Áreas Naturales Protegidas, la cual buscará que para 2030 las 232 Áreas Naturales Protegidas federales de México, que conservan la biodiversidad del 14% de la superficie terrestre y 25% de la marina, cuenten con recursos suficientes bajo un manejo efectivo para asegurar el tesoro natural y cultural de nuestro país para las siguientes generaciones.

Alicia Bárcena, al regresar de Cali, Colombia, informó que para la preservación de 153 millones de hectáreas terrestres y marinas hacia 2030 se requiere un total de 200 millones de dólares, pero ya logró asegurar los primeros 40 millones de dólares, con los que se buscará fortalecer la capacidad institucional de la Comisión Nacional de Áreas Naturales Protegidas (Conanp) para gestionar de manera eficiente estas zonas y ayudar a cerrar su brecha financiera.

“Tengo el orgullo de decirles que nos hemos traído un financiamiento muy importante, de 40 millones de dólares, que nos van a ayudar a cumplir ese proyecto, que es la Meta 30×30 al 2030. Eso nos va a costar, es un poco lo que calculamos, 200 millones de dólares lograrlo de aquí a 2030”, aseguró Alicia Bárcena.

Publicado en Punto de Referencia. Dirección original: https://puntodereferencia.mx/nacional/anuncia-alicia-barcena-inversion-de-40-millones-de-dolares-en-proteccion-de-areas-naturales
Descargado el 22 de noviembre de 2026.