NACIONAL

Aprueba el 68% de los mexicanos primer mes de gobierno de Claudia Sheinbaum: Heraldo de México

12 de noviembre de 2024 · 2 min de lectura



A poco más de un mes de la toma de protesta de Claudia Sheinbaum como titular del Poder Ejecutivo, el 68% de la población aprueba las labores realizadas por la mandataria hasta el momento, de acuerdo con la encuesta de QM Estudios de Opinión en colaboración con Heraldo Media Group.

El sondeo publicado este 12 de noviembre preguntó a la población: “¿Usted está de acuerdo o en desacuerdo con el trabajo realizado hasta ahora por la Presidenta Claudia Sheinbaum Pardo?”, a lo que el 68% afirmó que está de acuerdo, el 16% se dijo en desacuerdo, el 9% no está de acuerdo ni en desacuerdo y el 7% no sabe o no contestó.



A la pregunta “¿Qué problema debería atender más rápidamente en el país la Presidenta Claudia Sheinbaum?” el 50% respondió que la seguridad, el 16% consideró que la salud, y el 11% que la economía. A dichos temas, siguió el de la educación (8%), los programas sociales (4%), obras e infraestructura (3%), medio ambiente (3%) y los derechos de las mujeres (2%).

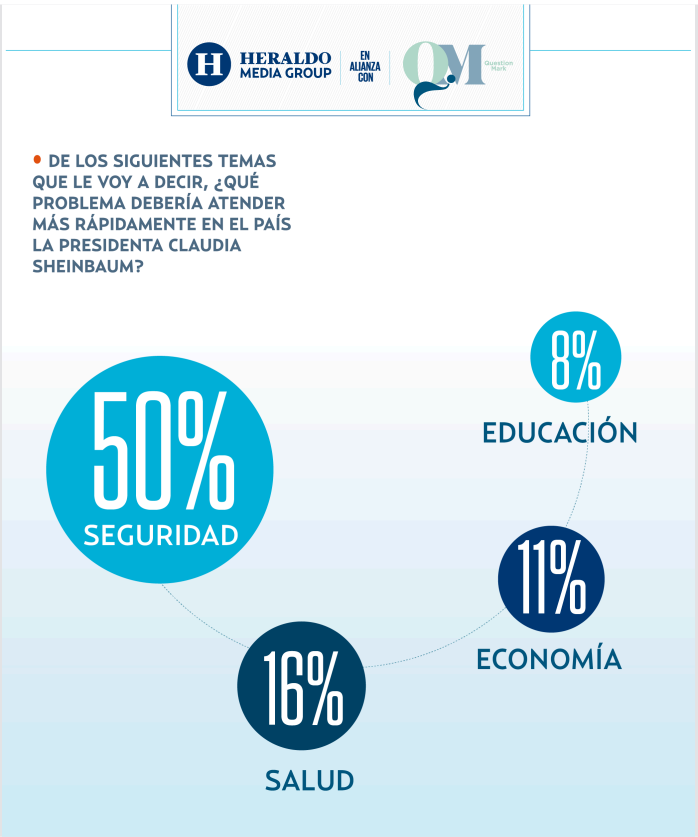

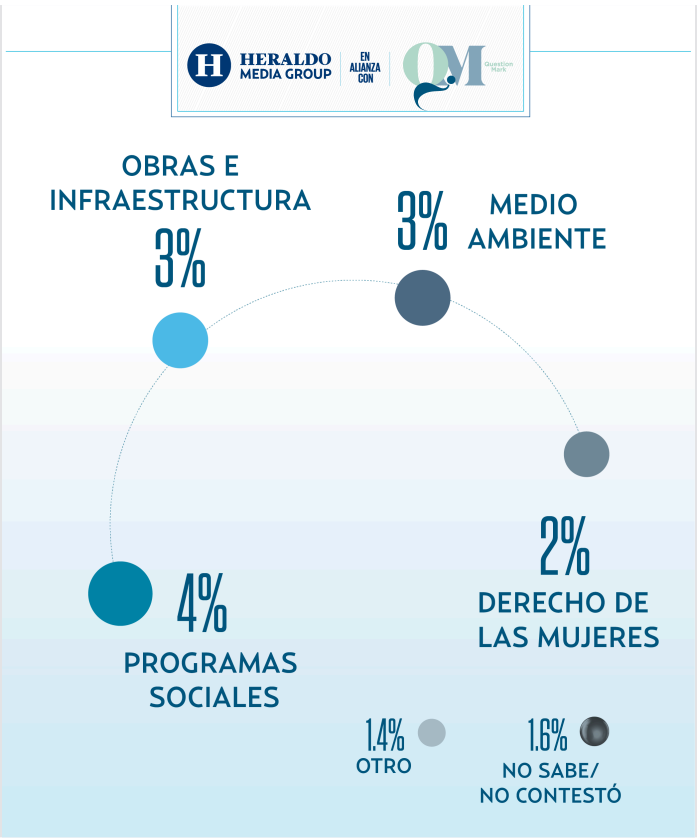

El estudio, realizado a nivel nacional, se llevó a cabo entre el 5 y el 8 de noviembre y cuenta con un nivel de confianza de 95%.

Publicado en Punto de Referencia. Dirección original: https://puntodereferencia.mx/nacional/aprueba-el-68-primer-mes-de-gobierno-de-claudia-sheinbaum-heraldo-de-mexico
Descargado el 22 de noviembre de 2026.