NACIONAL

Aprueba INE anteproyecto de presupuesto para 2026 por más de 18 mil millones de pesos

18 de agosto de 2025 · 3 min de lectura



proyecto de Presupuesto 2026

Descripción	1000 Servicios Personales	2000 Materiales y Suministros	3000 Servicios Generales	4000 Transferencias, Asignaciones, Subsidios y Otras Ayudas	5000 Bienes Muebles Inmuebles e Intangibles
e	**9,311,250,908**	**154,005,803**	**2,784,820,745**	**52,065,725**	**150,116,1**
esto de Cartera Institucional de Proyectos	**2,499,554,373**	**807,025,491**	**1,746,956,962**	**610,593,742**	**42,950,6**
toral Federal	304,195,624	104,132,556	127,931,042	130,040,816	989,2
ctorales Locales	264,928,416	5,230,862	88,866,338	20,276,822	
oder Judicial de la Federación	206,615,454	55,133,371	77,124,208	-	
nos de Actualización de los Procesos Registrales	244,023,741	9,946,928	43,638,877	791,675	38,917,2
Legalidad en el Sistema de Partidos Políticos	105,172,207	5,585,600	11,855,803	-	2,612,6
lacional Electoral	7,878,840	23,084	5,589,299	-	
emocrática, la Igualdad de Género y la Inclusión	46,007,395	17,015,775	54,445,659	61,742,635	392,8
Evaluación Administrativa y Cultura de Servicio Público	143,181,886	-	348,196,516	-	38,6
a Información Protección de Datos Personales	50,783,122	-	4,370,905	-	
opulares	**1,126,767,688**	**609,957,315**	**984,938,315**	**397,741,794**	
to de Presupuesto INE 2026	***11,810,805,281***	***961,031,294***	***4,531,777,707***	***662,659,467***	***193,066,8***

El Consejo General del Instituto Nacional Electoral (INE) aprobó por mayoría de votos el anteproyecto de presupuesto del organismo electoral para 2026, el cual asciende a un total de 18 mil 159 millones 340 mil 550 de pesos.

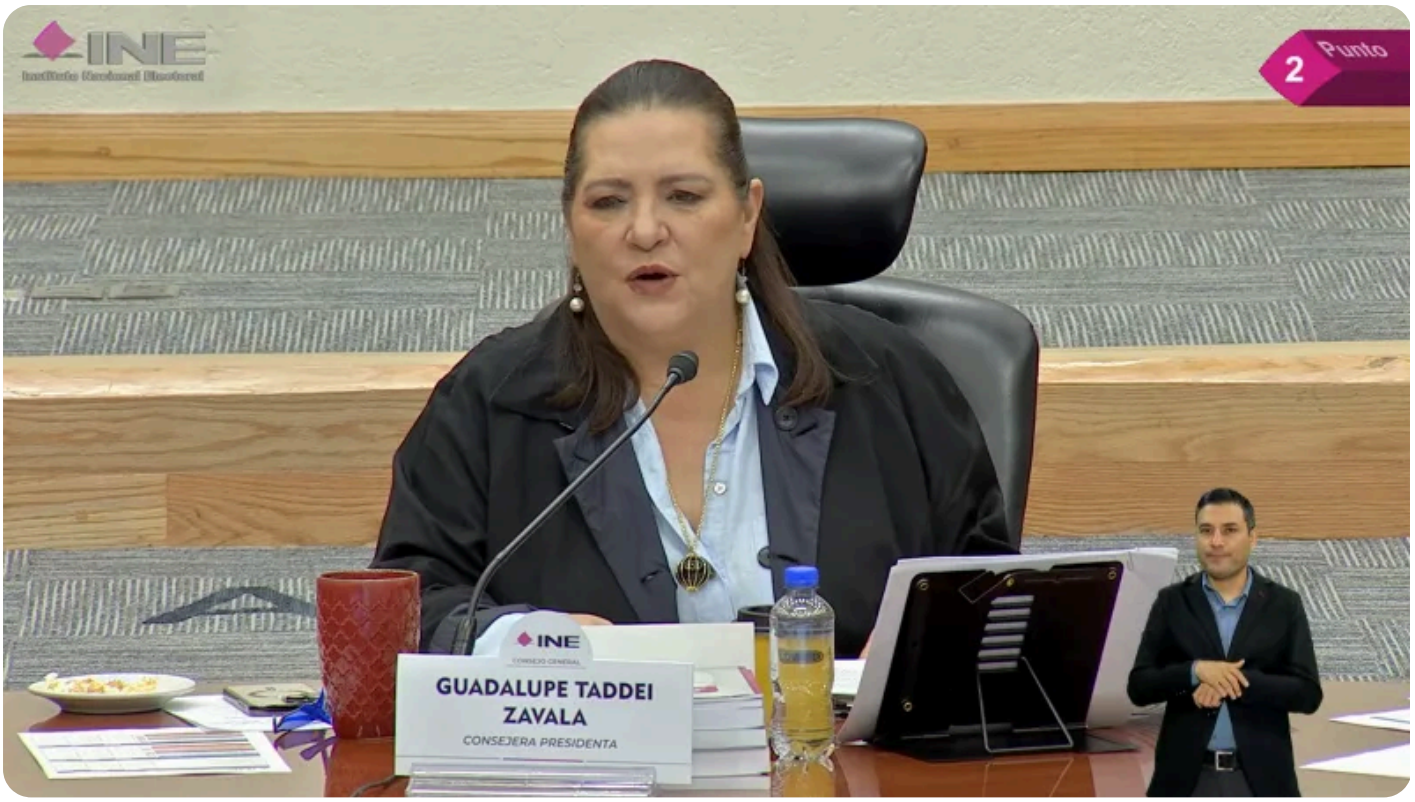

Este 18 de agosto, la consejera presidenta del INE, Guadalupe Taddei, presentó el anteproyecto de presupuesto del instituto para 2026, en el cual, dijo la consejera, se reconoce el trabajo de la Comisión Temporal de Presupuesto, la Secretaría Ejecutiva y todas las áreas del Instituto en la construcción de un ejercicio responsable y austero.

proyecto de Presupuesto 2026

Descripción	1000 Servicios Personales	2000 Materiales y Suministros	3000 Servicios Generales	4000 Transferencias, Asignaciones, Subsidios y Otras Ayudas	5000 Bienes Muebles Inmuebles e Intangibles
e	**9,311,250,908**	**154,005,803**	**2,784,820,745**	**52,065,725**	**150,116,1**
esto de Cartera Institucional de Proyectos	**2,499,554,373**	**807,025,491**	**1,746,956,962**	**610,593,742**	**42,950,6**
toral Federal	304,195,624	104,132,556	127,931,042	130,040,816	989,1
ctorales Locales	264,928,416	5,230,862	88,866,338	20,276,822	
oder Judicial de la Federación	206,615,454	55,133,371	77,124,208	-	
nos de Actualización de los Procesos Registrales	244,023,741	9,946,928	43,638,877	791,675	38,917,1
Legalidad en el Sistema de Partidos Políticos	105,172,207	5,585,600	11,855,803	-	2,612,6
lacional Electoral	7,878,840	23,084	5,589,299	-	
emocrática, la Igualdad de Género y la Inclusión	46,007,395	17,015,775	54,445,659	61,742,635	392,8
Evaluación Administrativa y Cultura de Servicio Público	143,181,886	-	348,196,516	-	38,6
a Información Protección de Datos Personales	50,783,122	-	4,370,905	-	
opulares	**1,126,767,688**	**609,957,315**	**984,938,315**	**397,741,794**	
to de Presupuesto INE 2026	***11,810,805,281***	***961,031,294***	***4,531,777,707***	***662,659,467***	***193,066,8***

De acuerdo con el proyecto, el presupuesto solicitado por el INE a la Cámara de Diputados asciende a 12 mil 503 millones de pesos, con un incremento de 1.19% respecto a 2025. Además, este presupuesto incluye recursos para el Proceso Electoral Federal 2026-2027, elecciones locales en Coahuila y proyectos estratégicos de inclusión,

equidad y cultura democrática.



eproyecto de Presupuesto 2026

rativo del Anteproyecto de Presupuesto 2026 con el Aprobado 2025

Descripción	APP 2026	Aprobado 2025	Diferencia
Base	12,452,259,288	12,305,797,553	146,461,735
Servicios Personales	9,311,250,908	8,817,066,670	494,184,238
6000	3,141,008,380	3,488,730,883	- 347,722,503
upuesto de Cartera Institucional de Proyectos	2,587,676,150	7,339,992,698	- 4,752,316,548
oceso Electoral Federal	667,289,332	-	667,289,332
ocesos Electorales Locales	379,302,438	626,512,331	- 247,209,893
toral del Poder Judicial de la Federación	338,873,033	6,219,213,262	- 5,880,340,229
s Mecanismos de Actualización de los Procesos Registrales	337,318,478	200,546,274	136,772,204
Equidad y Legalidad en el Sistema de Partidos Políticos	125,226,274	126,481,249	- 1,254,975
Sistema Nacional Electoral	13,491,223	15,531,649	- 2,040,426
Cultura Democrática, la Igualdad de Género y la Inclusión	179,604,324	93,263,510	86,340,814
Gestión y Evaluación Administrativa y Cultura de Servicio Público	491,417,021	38,484,003	452,933,018
Acceso a la Información Protección de Datos Personales	55,154,027	19,960,420	35,193,607
upuesto de Cartera Institucional de Proyectos (Precautorio)	3,119,405,112	-	3,119,405,112
nsultas populares	3,119,405,112	-	3,119,405,112
yecto de Presupuesto INE 2026	18,159,340,550	19,645,790,251	- 1,486,449,701

La consejera presidenta señaló que se trata de recursos estrictamente necesarios para la operación del INE en 2026, los cuales permitirán iniciar el proceso electoral para renovar la Cámara de Diputados y elegir a otros cargos de jueces y magistrados.

El INE aprobó solicitar 12 mil 503 millones 666 mil 605 pesos de presupuesto base, además de 2 mil 567 millones 676 mil 150 pesos para la cartera institucional de proyectos.

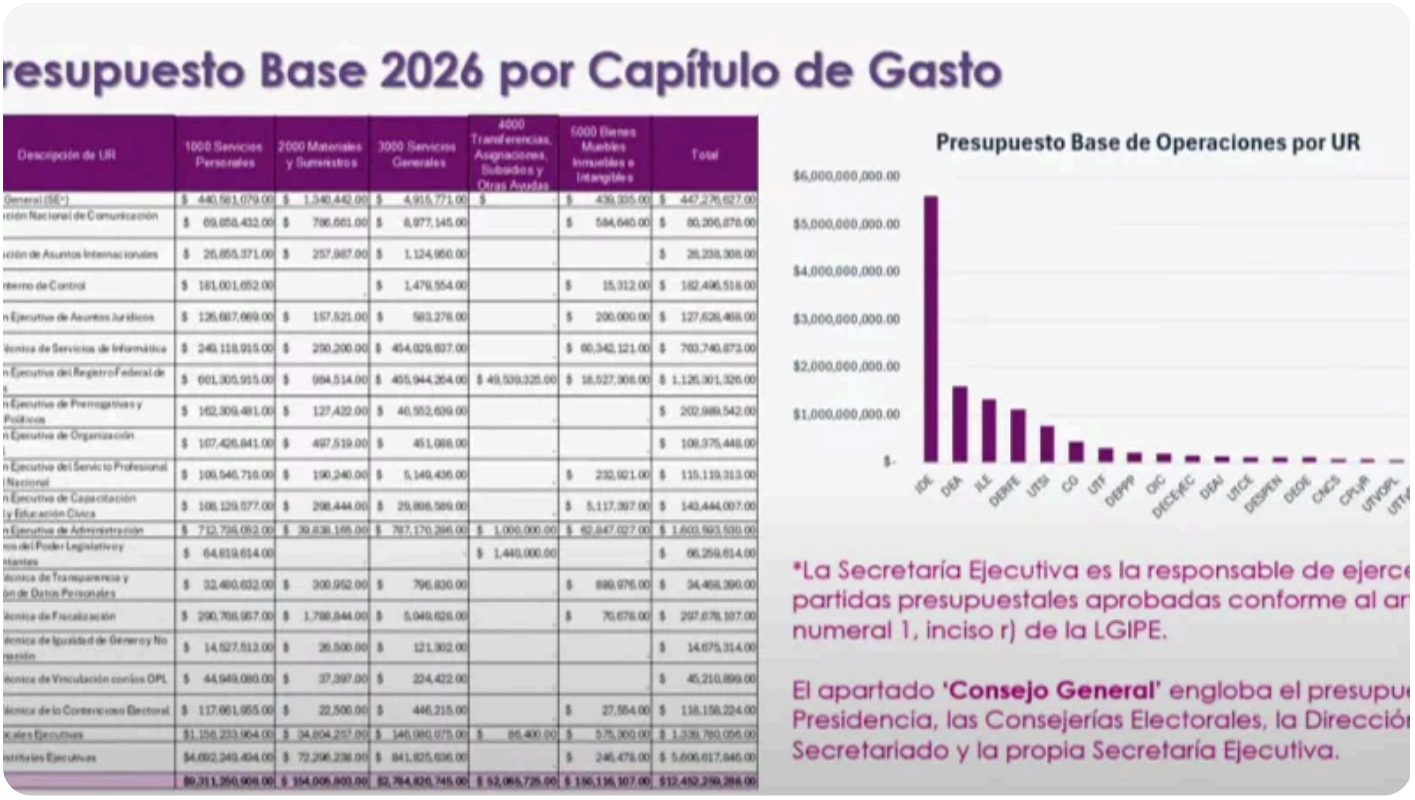

Durante la sesión extraordinaria de este día, el INE también aprobó el presupuesto que determina las cifras y la distribución del financiamiento público del ejercicio fiscal 2026 para los partidos políticos nacionales.

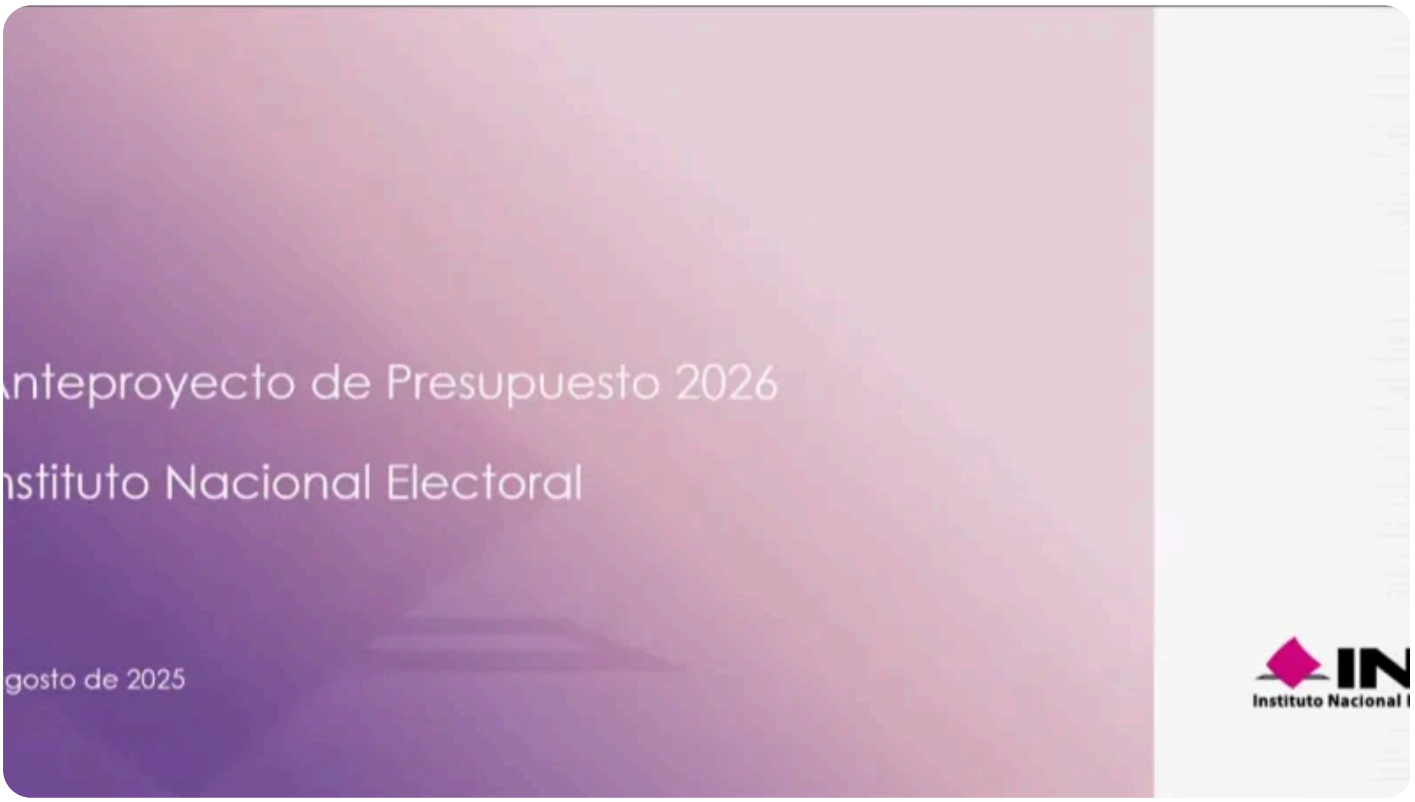

De acuerdo con el proyecto del INE, el monto para los partidos políticos asciende a 7 mil 737 millones 252 mil 697 pesos, el cual se distribuye en cuatro rubros: financiamiento para el sostenimiento de actividades ordinarias permanentes, financiamiento para actividades específicas, franquicia postal y franquicia telegráfica.

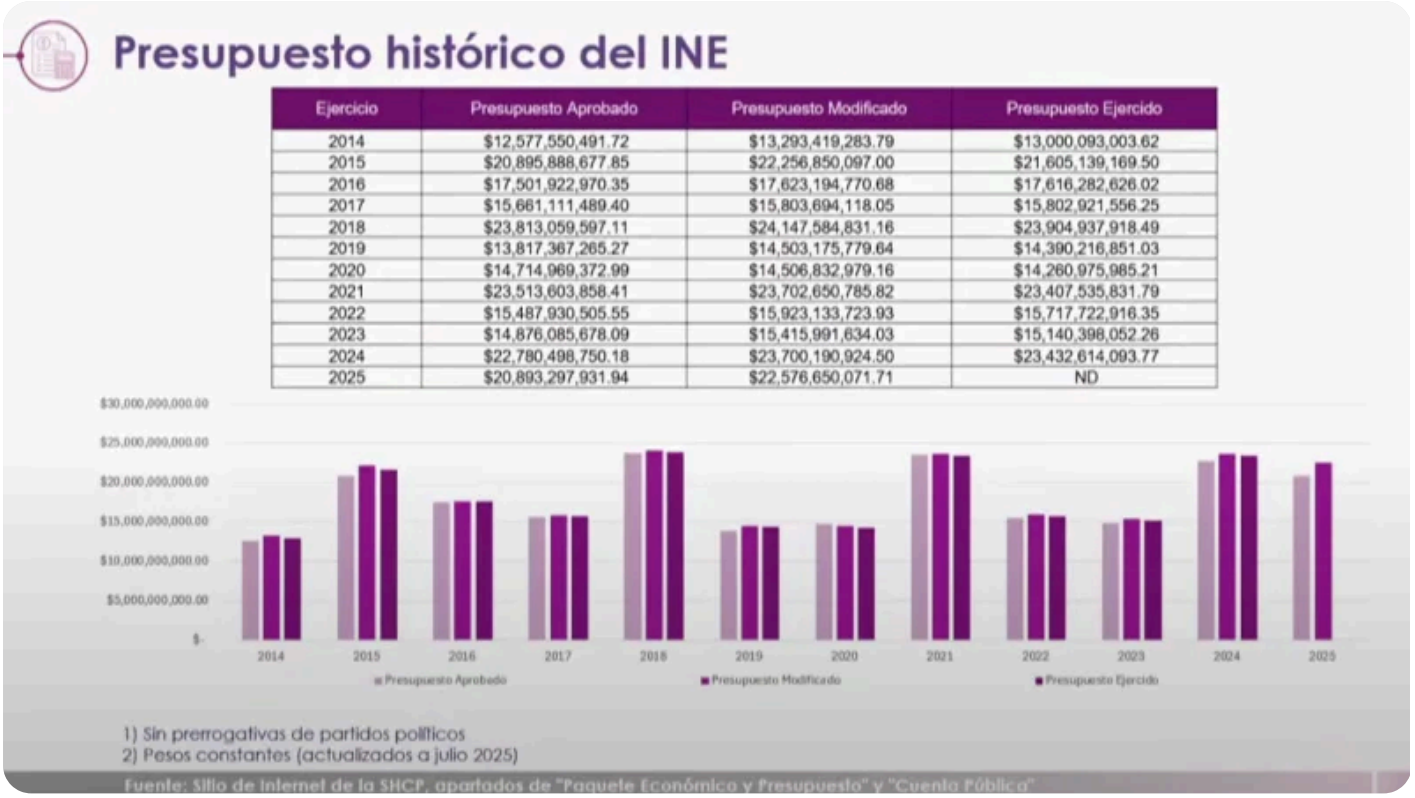

Este monto será repartido entre todos los partidos. El 30% de manera igualitaria y el 70% se hará considerando los últimos resultados de la Cámara de diputaciones anterior.

Cabe señalar que el monto para los partidos no forma parte del presupuesto del INE, ya que, el órgano electoral sólo administra el recurso para suministrar los recursos a los partidos políticos cada mes.

El INE también indicó que a su presupuesto base se le suma una Cartera Institucional de Proyectos, la cual contará con un presupuesto 5 mil 707 millones 81 mil 262 pesos, los cuales servirán para organizar el proceso electoral federal, organizar procesos electorales locales, proceso electoral del Poder Judicial de la Federación, así como otros rubros.

Publicado en Punto de Referencia. Dirección original: https://puntodereferencia.mx/nacional/aprueba-ine-anteproyecto-de-presupuesto-para-2026-por-mas-de-18-mil-millones-de-pesos
Descargado el 22 de noviembre de 2026.