NACIONAL

Arrancaron las campañas presidenciales el 1 de marzo, pero ¿Qué estados tienen elecciones y qué cargos están en juego?

28 de febrero de 2024 · 7 min de lectura



A las 00:00 horas del pasado primero de marzo arrancaron las campañas presidenciales rumbo a los comicios del 2 de junio en el que se elegirá al próximo presidente o presidenta de México.

Xóchitl Gálvez

La aspirante de la alianza “Fuerza y Corazón por México”, integrado por los partidos Acción Nacional (PAN), el Partido Revolucionario Institucional (PRI) y el Partido Revolucionario Institucional (PRD), Xóchitl Gálvez, inició su campaña en Fresnillo, Zacatecas, en punto de las cero horas. Posteriormente se trasladó a Irapuato, Guanajuato, para tener un evento a las 5 pm.



Claudia Sheinbaum

La candidata de la coalición “Sigamos Haciendo Historia” arrancó con su campaña presidencial, el viernes 1 de marzo, a las 4 pm, en el Zócalo capitalino.



Jorge Álvarez Máynez

El aspirante por el partido naranja comenzó con sus actividades de campaña en Lagos de Moreno, Jalisco, a las 7 pm. El candidato de Movimiento Ciudadano (MC) también estuvo el sábado 2 de marzo en Hermosillo, Sonora, y el domingo en Monterrey, Nuevo León.



¿Dónde hay elecciones en 2024 para gobernador?

Las elecciones de este año, no solo serán determinantes a nivel federal, también a nivel local ya que nueve las entidades votarán para elegir a su nuevo gobernador o gobernadora: Chiapas, Guanajuato, Jalisco, Morelos, Puebla, Tabasco, Veracruz y Yucatán, en el caso de la Ciudad de México votarán por jefe o jefa de Gobierno.

Chiapas

Actualmente está gobernado por Rutilio Escandón del partido Morena. Los chiapanecos podrán elegir entre **Eduardo Ramírez** Aguilar del partido Morena, **Olga Luz Espinosa** por parte del PAN, PRI y PRD y el Movimiento Ciudadano, postuló a **Víctor Manuel Mandujano.**

Guanajuato

El estado es gobernado por el panista Diego Sinhué Rodríguez Vallejo (PAN). La candidata a sustituirlo es **Libia Denisse García**, aspirante del PAN, PRI y PRD; como aspirante de Morena, PT y Verde Ecologista para el gobierno de la entidad se encuentra **Alma Alcaraz;** y **Yulma Rocha Aguilar** por Movimiento Ciudadano.

Jalisco

El gobernador Enrique Alfaro Ramírez pertenece a Movimiento Ciudadano (MC). Por su parte, MC postulará al alcalde de Guadalajara con licencia, **Pablo Lemus Navarro**. En la denominada “Fuerza y Corazón por Jalisco”, integrada por el PAN, el PRI y el PRD, la candidata es **Laura Haro**, en tanto, la coalición “Sigamos Haciendo Historia” impulsa a la candidata **Claudia Delgadillo**.

Morelos

En esta entidad gobierna Encuentro Social, representada por Cuauhtemoc Blanco. En el estado competirán **Margarita González Saravia** por Morena; **Lucy Meza** por el Frente Amplio por México; y **Jessica Ortega de la Cruz** por Movimiento Ciudadano.

Puebla

Actualmente está gobernado por Sergio Salomón Céspedes, quien pertenece al partido Morena. Los poblanos podrán elegir entre **Eduardo Rivera** del PAN, PRI, PRD y PSI; **Fernando Morales Martínez** de MC; y **Alejandro Armenta Mier** de los partidos aliados a Morena.

Tabasco

El estado de Tabasco está gobernado por el morenista Carlos Manuel Merino. La disputa por la entidad en el 2024 se dará entre los siguientes candidatos y candidatas: **Javier May Rodríguez** por la coalición Morena-PT-PVEM, **Lorena Beaurregard de los Santos** por el PAN-PRI, **Juan Manuel Fócil Pérez** por el PRD y **Minés de la Fuente** por MC.

Veracruz

A las jarochas y los jarochos los gobierna Cuitláhuac García del partido Morena. En este año electoral, las y los aspirantes a la candidatura de ese estado son **Rocío Nahle García** de la coalición Morena-PT-PVEM, **José Francisco Yunes Zorrilla** de la coalición PAN-PRI-PRD, y **Hipólito Deschamps** por MC.

Yucatán

El estado de Yucatán lo gobierna el panista Mauricio Vila. Y en este año electoral las y los yucatecos deberán decidirse entre la coalición PAN-PRI-Nueva Alianza con **Renán Alberto Barrera Concha**, la coalición Morena-PT-PVEM con **Joaquín Jesús Díaz Mena**, la candidata **Yamil Jasmín López Manrique** por el PRD o la candidata **Vida Aravari Gómez Herrera** de MC.

Ciudad de México

Actualmente, el partido Morena, encabezado por Martí Batres, gobierna la capital del país. En la CDMX se podrá elegir entre la candidata de “Sigamos Haciendo Historia", **Clara Brugada**; el abanderado de “Va x la CDMX”, **Santiago Taboada**; o el candidato del partido naranja, **Salomón Chertorivski**.

Los aspirantes a la Jefatura de Gobierno arrancaron sus campañas al mismo tiempo que sus candidatos presidenciales; por un lado, **Taboada, exalcalde de Benito Juárez,** arrancó su campaña el viernes 1 de marzo, a las 00:01 am, en el emblemático Ángel de la Independencia.



De igual manera, **el exsecretario de Salud federal, Chertorisvki Woldenberg,** comenzó a las 00:01 am, en el Eje Central y avenida Juárez. El ahora emecista hizo una caminata nocturna con la exalcaldesa de Cuauhtémoc, Sandra Cuevas, y la exaspirante a jefa de Gobierno, Alejandra Bárrales.



La exalcaldesa de Iztapalapa, Clara Brugada, inició su campaña, al lado de la exjefa de Gobierno y aspirante presidencial, Claudia Sheinbaum, en el Zócalo capitalino, el viernes 1 de marzo, a las 4 pm.



También se eligen congresos locales

Además de las elecciones estatales y la Jefatura de Gobierno de la CDMX, se votará para renovar la Cámara de Diputados y de Senadores.

Dentro de la representación local, se elegirán también las diputaciones locales en 30 entidades, con excepción de Coahuila, y se votará por presidentes municipales, sindicaturas y regidurías. Se trata de las elecciones más grandes de la historia del país, en las que están en juego más de 20 mil cargos de elección popular.

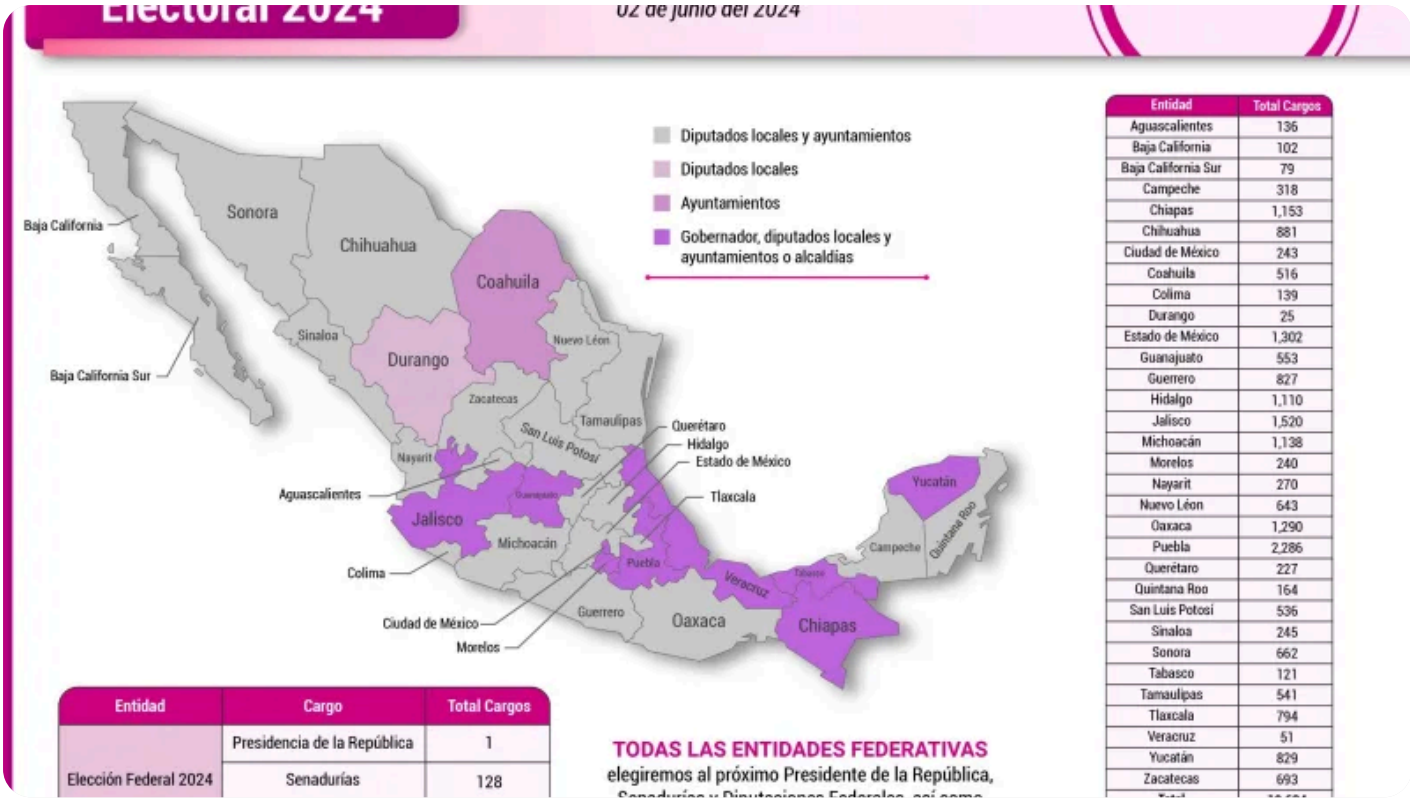

En cada estado a nivel local, se votará por:

Aguascalientes

- 27 diputaciones locales
- 11 presidencias municipales
- 12 Sindicaturas
- 86 Regidurías

Baja California

- 25 Diputaciones locales
- 7 Presidencias municipales
- 7 Sindicaturas
- 63 Regidurías

Baja California Sur

- 21 Diputaciones locales
- 5 Presidencias municipales
- 5 Sindicaturas
- 48 Regidurías

Campeche

- 35 Diputaciones locales
- 13 Presidencias municipales

- 28 Sindicaturas
- 110 Regidurías

Coahuila

- 38 Presidencias municipales
- 76 Sindicaturas
- 402 Regidurías

Colima

- 25 Diputaciones locales
- 10 Presidencias municipales
- 10 Sindicaturas
- 94 Regidurías

Chiapas

- 1 Gubernatura
- 40 Diputaciones locales
- 123 Presidencias municipales
- 123 Sindicaturas
- 866 Regidurías

Chihuahua

- 33 Diputaciones locales
- 67 Presidencias municipales
- 67 Sindicaturas
- 714 Regidurías

Ciudad de México

- 1 Jefatura de Gobierno
- 66 Diputaciones locales
- 16 Alcaldías
- 160 Concejalías

Durango

- 25 Diputaciones locales

Guanajuato

- 1 gubernatura
- 36 Diputaciones locales
- 46 Presidencias municipales
- 52 Sindicaturas

- 418 Regidurías

Guerrero

- 46 Diputaciones locales
- 84 Presidencias municipales
- 89 Sindicaturas
- 608 Regidurías

Hidalgo

- 30 Diputaciones locales
- 84 Presidencias municipales
- 96 Sindicaturas
- 900 Regidurías

Jalisco

- 1 Gubernatura
- 38 Diputaciones locales
- 125 Presidencias municipales
- 125 Sindicaturas
- 1231 Regidurías

Estado de México

- 75 Diputaciones locales
- 125 Presidencias municipales
- 136 Sindicaturas
- 966 Regidurías

Michoacán

- 40 Diputaciones locales
- 112 Presidencias municipales
- 112 Sindicaturas
- 874 Regidurías

Morelos

- 1 gubernatura
- 20 Diputaciones locales
- 33 Presidencias municipales
- 33 Sindicaturas
- 153 Regidurías

Nayarit

- 30 Diputaciones locales
- 20 Presidencias municipales
- 20 Sindicaturas
- 200 Regidurías

Nuevo León

- 42 Diputaciones locales
- 52 Presidencias municipales
- 77 Sindicaturas
- 473 Regidurías

Oaxaca

- 42 Diputaciones locales
- 153 Presidencias municipales
- 187 Sindicaturas
- 908 Regidurías

Puebla

- 1 Gubernatura
- 41 Diputaciones locales
- 217 Presidencias municipales
- 217 Sindicaturas
- 1810 Regidurías

Querétaro

- 25 Diputaciones locales
- 18 Presidencias municipales
- 36 Sindicaturas
- 148 Regidurías

Quintana Roo

- 25 Diputaciones locales
- 11 Presidencias municipales
- 11 Sindicaturas
- 117 Regidurías

San Luis Potosí

- 27 Diputaciones locales
- 58 Presidencias municipales
- 64 Sindicaturas

- 387 Regidurías

Sinaloa

- 40 Diputaciones locales
- 20 Presidencias municipales
- 20 Sindicaturas
- 165 Regidurías

Sonora

- 33 Diputaciones locales
- 72 Presidencias municipales
- 72 Sindicaturas
- 485 Regidurías

Tabasco

- 1 Gubernatura
- 35 Diputaciones locales
- 17 Presidencias municipales
- 17 Sindicaturas
- 51 Regidurías

Tamaulipas

- 36 Diputaciones locales
- 43 Presidencias municipales
- 57 Sindicaturas
- 405 Regidurías

Tlaxcala

- 25 Diputaciones locales
- 60 Presidencias municipales
- 60 Sindicaturas
- 350 Regidurías

Veracruz

- 1 Gubernatura
- 50 Diputaciones locales

Yucatán

- 1 Gubernatura
- 35 Diputaciones locales
- 106 Presidencias municipales

- 106 Sindicaturas
- 581 Regidurías

Zacatecas

- 30 Diputaciones locales
- 58 Presidencias municipales
- 58 Sindicaturas
- 547 Regidurías

Publicado en Punto de Referencia. Dirección original: https://puntodereferencia.mx/nacional/arrancan-las-campanas-electorales-este-1-de-marzo-que-estados-tienen-elecciones-y-que-cargos-estan-en-juego
Descargado el 21 de noviembre de 2026.