NACIONAL

Atiende IMSS Bienestar a 53.2 millones de personas: Jorge Alcocer

9 de abril de 2024 · 4 min de lectura

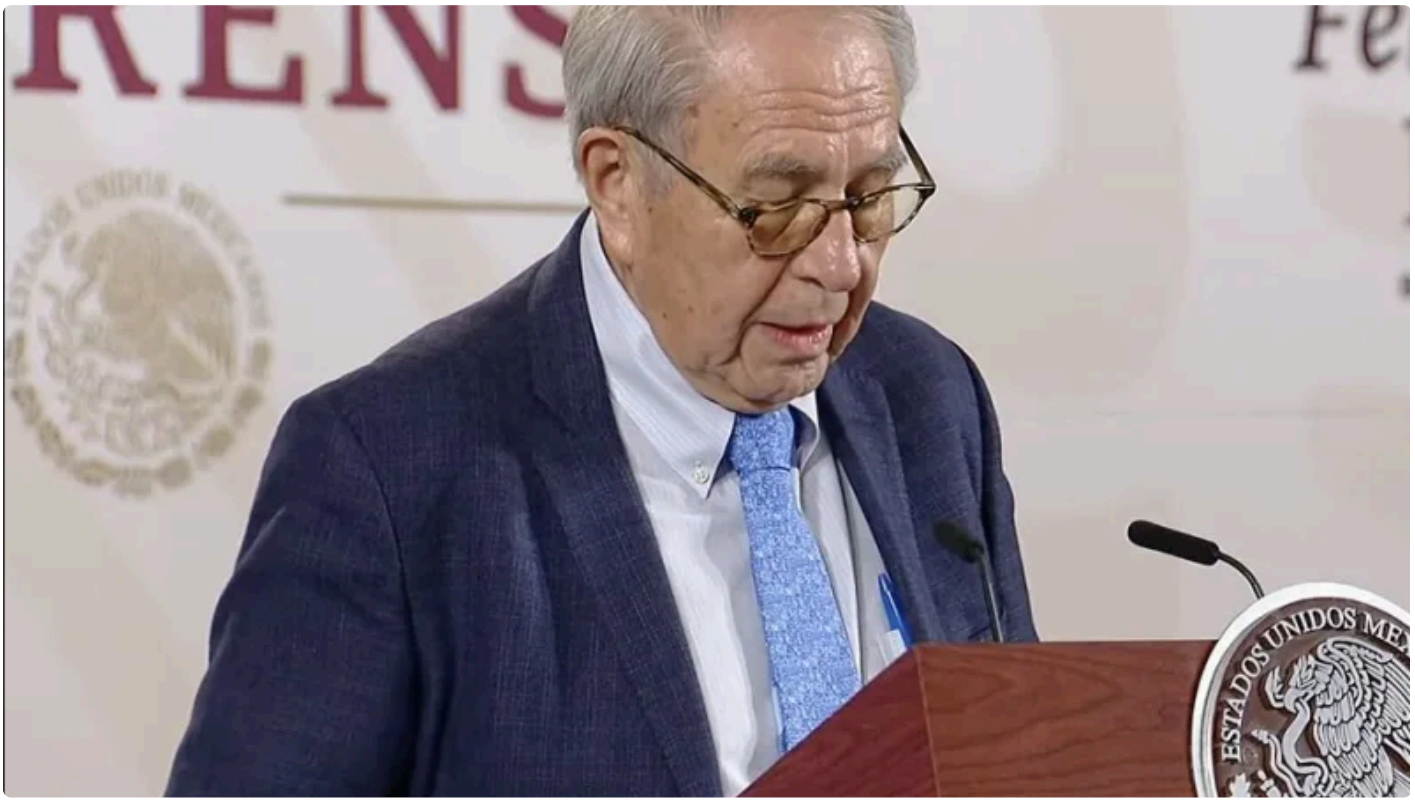

El presidente **Andrés Manuel López Obrador** reiteró en la conferencia matutina que al terminar su sexenio en septiembre de este año México contará con el mejor **sistema de salud pública** del mundo y se garantizará el derecho a la salud, como establece el artículo 4 de la Constitución.

Jorge Alcocer Varela presentó en la conferencia matutina del presidente **López Obrador** los avances del programa **IMSS Bienestar** en las 23 entidades federativas integradas, donde se brinda atención médica y medicamentos gratuitos a **53 millones 244 mil 970 de personas**.

Zoé Robledo, director del **Instituto Mexicano del Seguro Social (IMSS)**, informó que el **IMSS Bienestar** nació el 31 de agosto de 2022 con 80 hospitales, 3 mil 632 unidades médicas rurales y 24 mil trabajadores, y tuvo como base lo que se contaba por el **Programa de Solidaridad Social por Cooperación Comunitaria** que desde 1979 se conoció como **IMSS-Coplamar**, que ya permitía al **IMSS** atender a personas sin seguridad social.

Al cierre de 2022, **9 estados** se habían integrado al programa IMSS Bienestar: Nayarit, Tlaxcala, Colima, Sonora, Sinaloa, Baja California Sur, Veracruz, Guerrero y Campeche. En **2023** se integraron Michoacán, Morelos, Zacatecas, San Luis Potosí, Oaxaca, Tamaulipas, Quintana Roo, Hidalgo, Ciudad de México, Chiapas, Tabasco, Puebla, Baja California y el Estado de México. Las entidades que no están federalizados son Aguascalientes, Coahuila, Chihuahua, Durango, Guanajuato, Jalisco, Nuevo León, Querétaro y Yucatán.



En las 23 entidades integradas al **IMSS Bienestar** se está brindando atención médica y medicamentos gratuitos a 53.2 millones de personas que no cuentan con seguridad social. En total, el **IMSS Bienestar** cuenta con 635 hospitales, 11 mil 913 centros de salud con 131 mil 961 trabajadores, hay 27 mil 146 camas, mil 263 quirófanos, 33 mil 959 consultorios y se han construido un total de 31 nuevos hospitales.

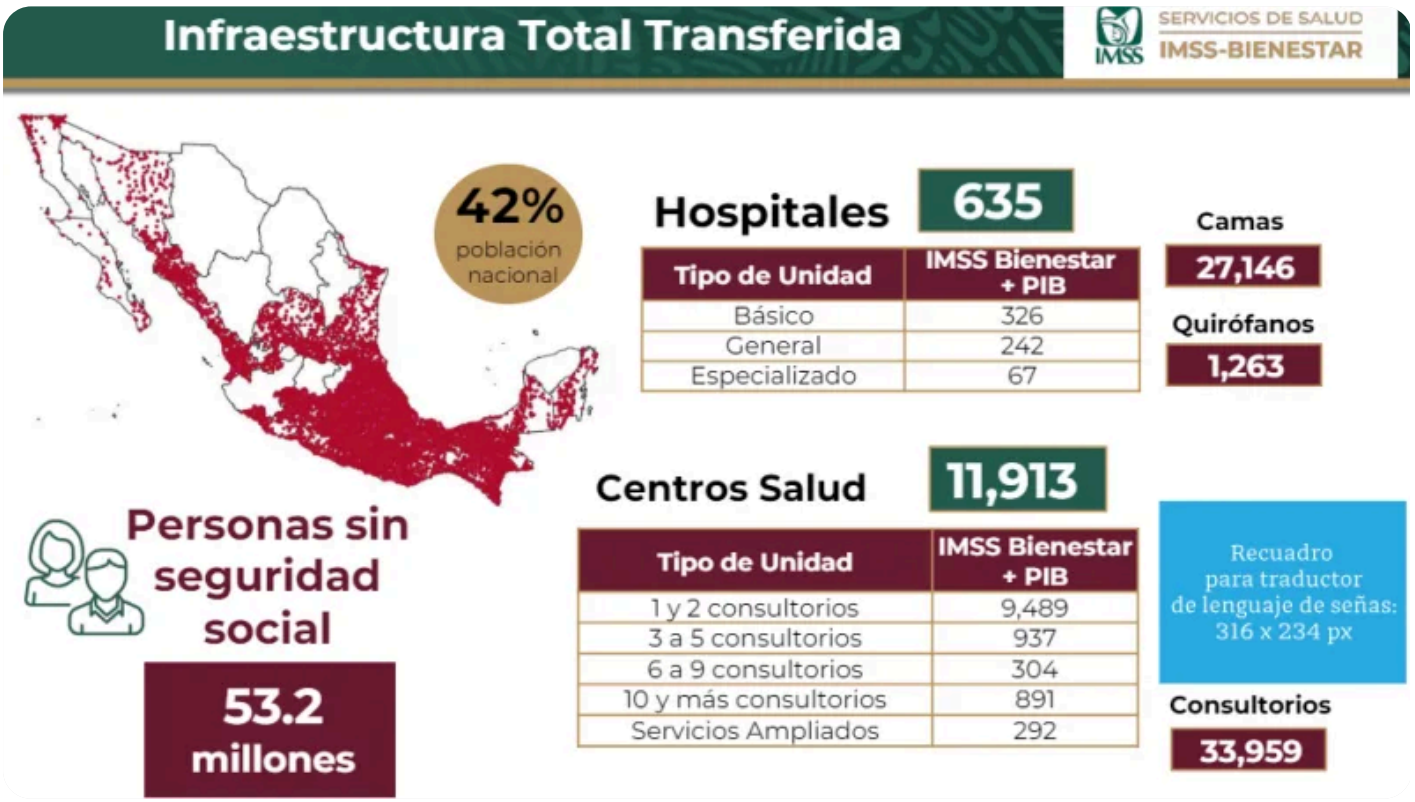

A la fecha, se han **basificado** a más de **26 mil trabajadores de la salud** en 18 estados del país y actualmente están en proceso de basificación **11 mil 259 trabajadores de salud**. En la segunda etapa de basificación se dará base laboral a **23 mil 315 trabajadores de salud**, por lo que antes de terminar este gobierno se habrán basificado a 60 mil 578 trabajadores de la salud.

Entre 2019 y 2024 se han invertido 3 mil 684 millones de pesos en la rehabilitación de **214 hospitales**, **mil 100 quirófanos**, **71 mil 650 equipos médicos** con una inversión de 9 mil 391 millones de pesos en 402 hospitales; se invirtieron 7 mil 214 millones de pesos en 2 mil 437 centros de salud.

El director del **IMSS**, explicó **"La clínica es nuestra"** es un programa que consiste en que la población conforme **Comités de Salud para el Bienestar**, los cuales recibirán la transferencia de recursos y determinarán el uso de recursos a partir de asambleas, como ocurre en el programa **"La escuela es nuestra"**. Este programa operará en 11 mil 913 centros de salud del **IMSS Bienestar** en 27 entidades del país y del 22 al 24 de marzo se iniciarán las asambleas de los Comités de Salud para el Bienestar.

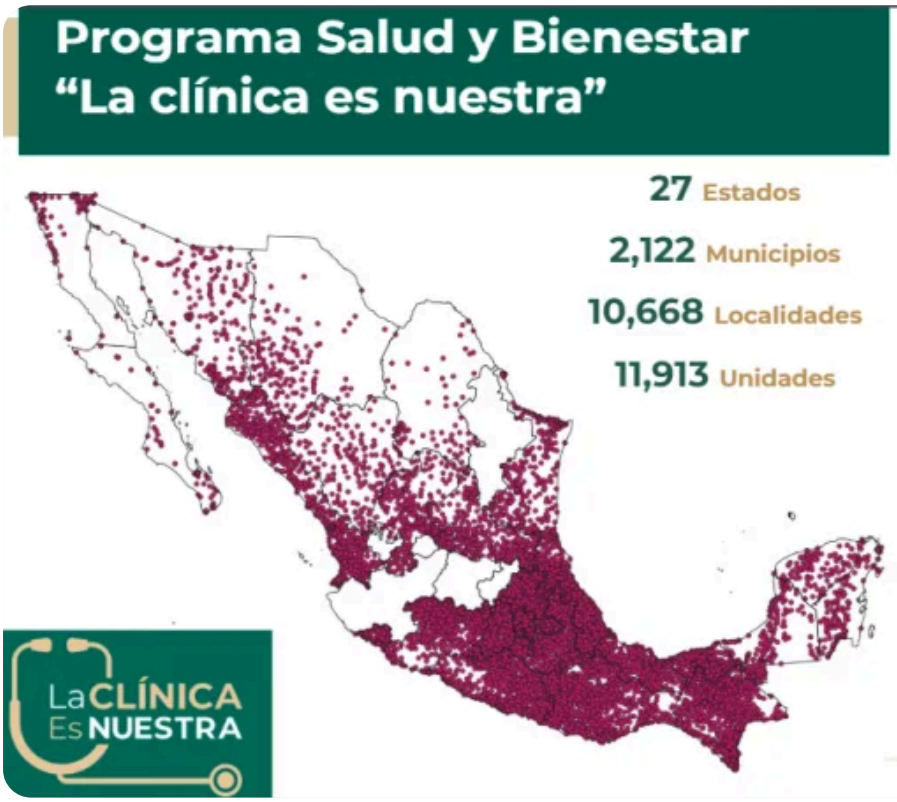

Estado	Centros de Salud
Baja California	117
Baja California Sur	54
Campeche	130
Chiapas	1,044
Chihuahua	144
Ciudad De México	213
Coahuila	77
Colima	117
Durango	165
Estado de México	1,071
Guerrero	954
Hidalgo	700
Michoacán	698
Morelos	204
Nayarit	284
Oaxaca	1,228
Puebla	901
Quintana Roo	171
San Luis Potosí	392
Sinaloa	315
Sonora	231
Tabasco	501
Tamaulipas	403
Tlaxcala	179
Veracruz	1,245
Yucatán	83
Zacatecas	292

Por otra parte, **Zoé Robledo** informó que el Gobierno de México otorgará bonos de 10 mil 979 pesos mensuales a 4 mil 010 médicos especialistas que se encuentran en **242 hospitales de zonas rurales** de Guerrero, Puebla, Veracruz y Chiapas. Estos centros de salud tendrán personal médico suficiente para brindar atención médica los siete días de la semana, por lo que se lanzará una convocatoria de contratación de 5 mil 850 médicos generales para centros de salud de un consultorio del **IMSS Bienestar** ubicados. La convocatoria estará abierta del 9 al 23 de abril.



En cuanto al abasto de medicamentos, en las 23 entidades federativas donde opera el **IMSS Bienestar** tienen firmados convenios con **Laboratorios de Biológicos y Reactivos de México, S.A. de C.V. (Birmex)** para que se convierta en la operadora de la Megafarmacia y también en la última milla, es decir, hasta el centro de salud más lejano.

Publicado en Punto de Referencia. Dirección original: https://puntodereferencia.mx/nacional/atiende-imss-bienestar-a-53-2-millones-de-personas-jorge-alcocer
Descargado el 22 de noviembre de 2026.