INTERNACIONAL

Aumentan detenciones de migrantes en vía pública en EE.UU. más de 1,000% durante segundo mandato de Donald Trump

10 de abril de 2026 · 3 min de lectura

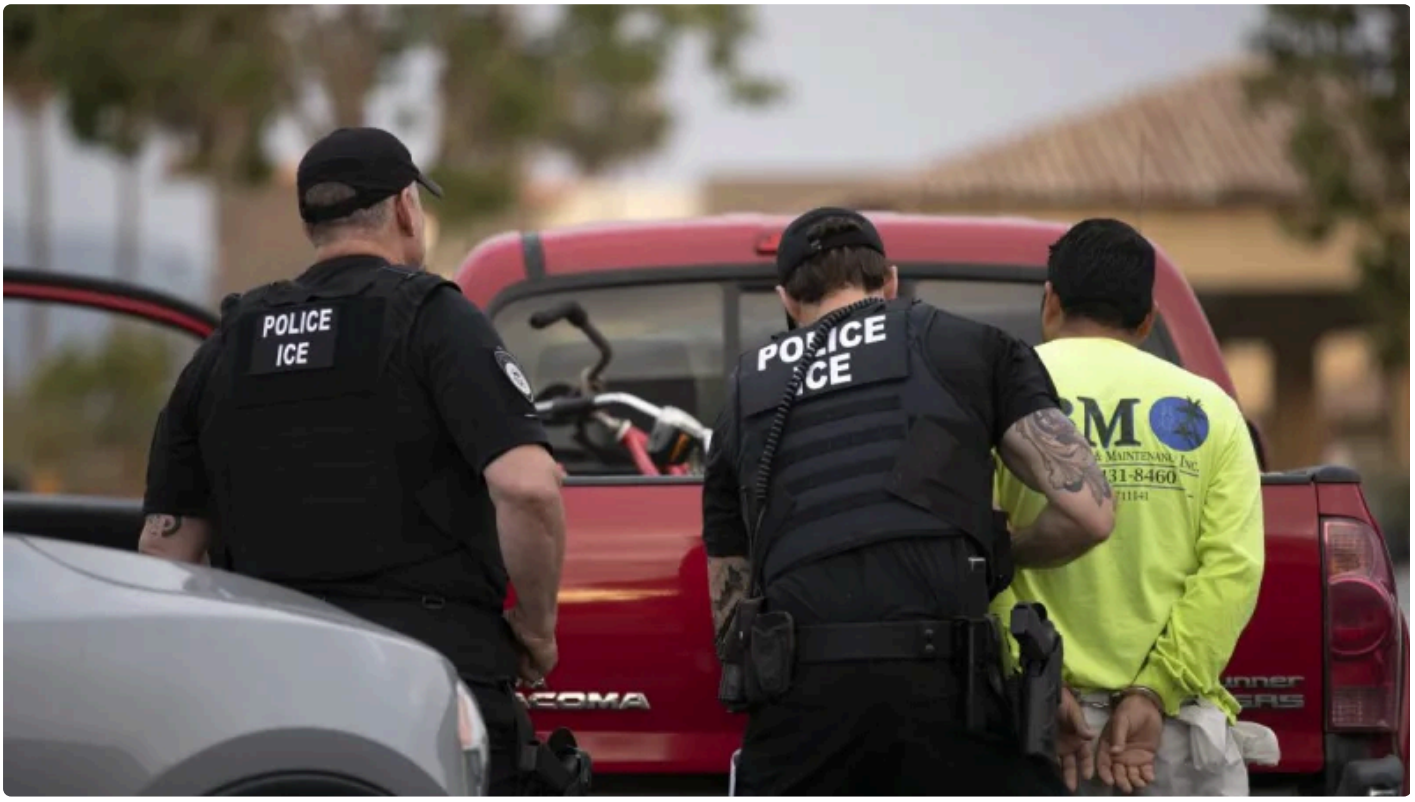

Las detenciones de migrantes en la vía pública en Estados Unidos se multiplicaron por once durante el primer año del segundo mandato del presidente Donald Trump, lo que representa un incremento superior al 1,000%, de acuerdo con un análisis de la Universidad de California Berkeley.

El Proyecto de Datos sobre Deportaciones calificó este aumento, que incluye arrestos en tribunales migratorios y oficinas del Servicio de Control de Inmigración y Aduanas, como “un fenómeno novedoso” en la política migratoria estadounidense.

El estudio, que compara los últimos meses de la administración de Joe Biden con datos a marzo de 2026, también encontró que las detenciones derivadas del traslado de reclusos desde cárceles y prisiones a custodia de ICE prácticamente se duplicaron en el último año, pese a que antes de 2025 representaban la mayoría de los arrestos de la agencia.

Además, la probabilidad de que ICE se enfocara en personas con antecedentes penales se redujo considerablemente. Como resultado, la proporción de migrantes sin historial delictivo entre los detenidos aumentó de forma significativa, con un crecimiento de más de ocho veces en este grupo y un incremento de 770 % durante el actual mandato.

El endurecimiento de la política migratoria también se reflejó en las deportaciones, que se quintuplicaron, impulsadas por la ampliación de los centros de detención —cuya capacidad se cuadruplicó— y por la reducción en las liberaciones, que pasaron a ser un evento excepcional en apenas el 7 % de los casos.

En paralelo, la tasa de deportaciones ejecutadas en menos de dos meses se duplicó, al pasar del 27 al 57 %, mientras que la disminución en las liberaciones fue el principal factor detrás de este aumento. El informe también advierte que las salidas voluntarias y retornos —menos frecuentes que las expulsiones— se multiplicaron por 28.

Este endurecimiento también ha generado movilizaciones en distintas ciudades del país. Bajo el lema “No Kings”, miles de personas salieron a las calles el pasado 28 de marzo para protestar contra las redadas del Servicio de Control de Inmigración y Aduanas y el aumento en las deportaciones, en jornadas que se han replicado incluso a nivel internacional.

En este contexto, legisladores han planteado la posibilidad de invocar la Enmienda 25 de la Constitución para evaluar su permanencia en el cargo. Aunque hasta ahora no existe ningún proceso formal en curso, encuestas recientes indican que el 52 % de los estadounidenses respalda iniciar un proceso de destitución contra Trump, mientras que su nivel de aprobación se ubica en 39 %, su punto más bajo en el actual mandato.

Publicado en Punto de Referencia. Dirección original: https://puntodereferencia.mx/internacional/aumentan-detenciones-de-migrantes-en-via-publica-en-ee-uu-mas-de-1-000-durante-segundo-mandato-de-donald-trump
Descargado el 21 de noviembre de 2026.