NACIONAL

Avala 64% de los mexicanos administración de la Presidenta Claudia Sheinbaum

6 de enero de 2025 · 1 min de lectura



A tres meses del inicio de su gobierno, la Presidenta Claudia Sheinbaum cuenta con la aprobación del 64% de los mexicanos, de acuerdo con una encuesta realizada por Encuesta Mitofsky y El Economista.

El estudio realizado a nivel nacional señala que 35.5% de los encuestados desaprueba la gestión de la mandataria, en tanto, el 0.5% no respondió a la pregunta. Estos datos revelan una aprobación ascendente de la Presidenta: 62, 63 y 64% en octubre, noviembre y diciembre pasados, respectivamente.



Por tipo de ocupación, servidores públicos (1.9), personas desempleadas (2.0) y comerciantes (2.5) son los sectores en los que la mandataria cuenta con una mayor aprobación. Mientras que, por región, Sheinbaum Pardo cuenta con apoyo del 70% de la población del sur del país, el 68% en el noroeste y 65% en el noreste.

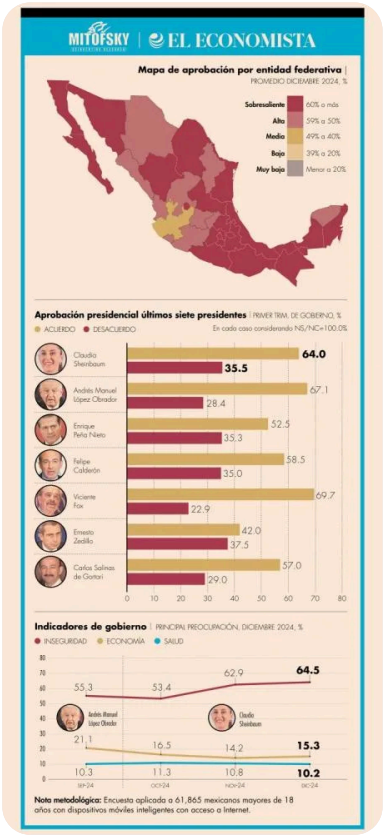

Por edad, el 66% de las personas de entre 30 y 49 años manifiestan estar de acuerdo con la mandataria, en los mayores de 50 años, el 63% la aprueban y entre los más jóvenes, entre 19 y 29 años el 62 la apoya.

En tanto, más de la mitad de los empresarios (53.9%) avalan a la actual administración.

Publicado en Punto de Referencia. Dirección original: https://puntodereferencia.mx/nacional/avala-64-de-los-mexicanos-administracion-de-la-presidenta-claudia-sheinbaum
Descargado el 22 de noviembre de 2026.