NACIONAL

Avanza el rescate de la CFE: Manuel Barlett

11 de enero de 2024 · 3 min de lectura



El titular de la **Comisión Federal de Electricidad** (CFE), **Manuel Bartlett**, informó sobre el rescate a la CFE que se ha llevado a cabo en esta administración, en la que se logró revertir la tendencia del desmantelamiento de la Comisión, mediante un **plan de rescate** en cuatro grupos de proyectos: **energías limpias**, **construcción de centrales prioritarias**, **proyectos a corto plazo** y **adquisición de plantas de funcionamiento**. Con ello, "hoy México cuenta con una empresa verdaderamente pública capaz de cumplir su misión histórica de llevar la energía a todo el país al menor costo posible", declaró Manuel Bartlett.

Respecto a los proyectos de energías limpias, Bartlett informó que la CFE lleva a cabo **22 proyectos** que aportarán **1,500 megawatts (MW)** de energía provenientes de fuentes renovables. Actualmente están en construcción **dos centrales fotovoltaicas** para el aprovechamiento de la energía solar del país: la Central de **Puerto Peñasco**, en Sonora, la planta fotovoltaica más grande de América Latina que contará con una capacidad de producción de mil MW; y la planta de **Naci Cocom** en Yucatán, que generará 7 MW y tiene un 59% de avance.

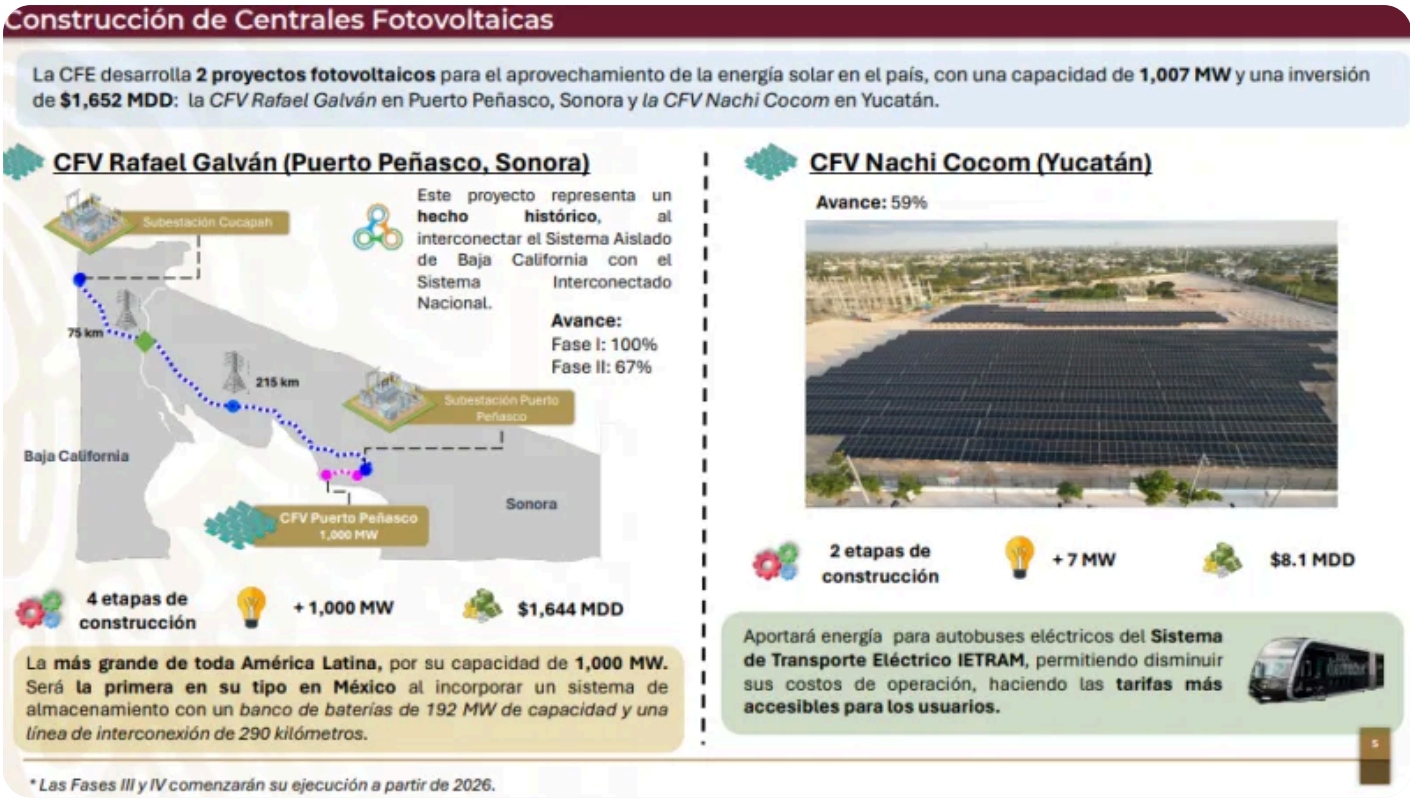

Además, se ha avanzado en la construcción de **centrales eléctricas prioritarias**. Actualmente están en construcción **cinco centrales** de ciclo combinado con una inversión de 3 mil 445 millones de dólares que en total producirán 4 mil 47 MW. Las plantas están ubicadas en Mérida, Valladolid, San Luis Río Colorado, Tuxpan y González Arteaga.

En cuanto a los **proyectos de corto plazo**, se están construyendo cinco centrales de ciclo combinado y dos centrales de combustión interna con una inversión de 2 mil 535 millones de dólares que generarán 2 mil 948 MW, ubicadas en Altar, Mexicali, Manzanillo, Salamanca, Lerdo, San Luis Potosí y el Sauz.

Respecto a las **adquisiciones de centrales de funcionamiento**, se adquirieron dos centrales: una en Campeche y otra en Baja California Sur,y se está modernizando la Central de Lerma. Con estas acciones se añadirán 431 MW de capacidad y se garantiza el suministro confiable de energía eléctrica en la península de Yucatán y en la de Baja California.

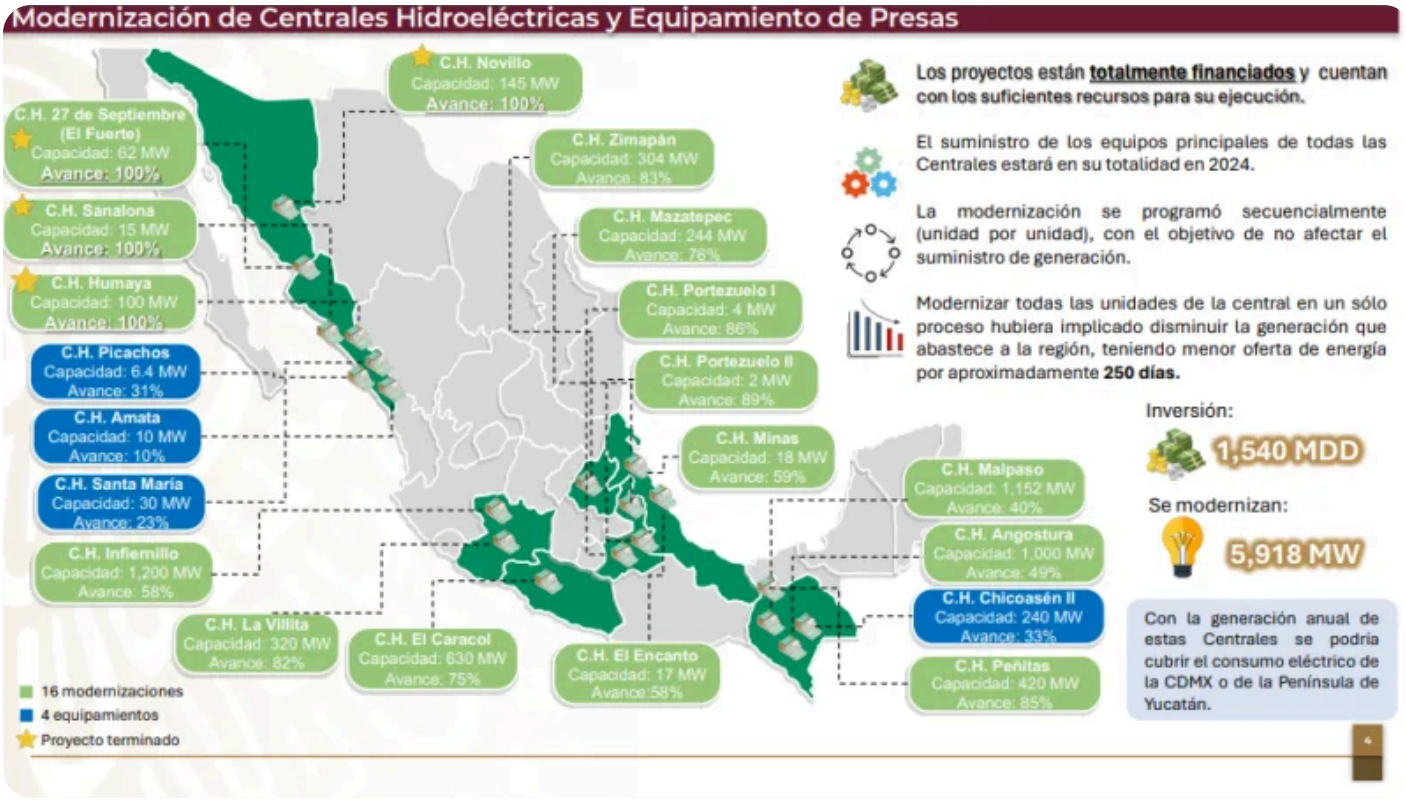

"Con la implementación de los proyectos de energía limpia, **la CFE se reafirma como la mayor generadora de energía limpia en el país**", declaró Manuel Bartlett en la conferencia matutina del 11 de enero. **La CFE inyectó a la red de energía limpia 55% contra 45% de empresas privadas.**

Con estos proyectos de adición de capacidad de alrededor de 9 mil MW, **la CFE alcanza un 52% de participación a septiembre de 2023** en la capacidad total instalada en la red eléctrica de todo el país. Y además, con la aportación del Gobierno Federal de 13 centrales de generación Ex-Iberdrola a la CFE que adicionan 8 mil 539 MW, **la capacidad incrementará a 61% en septiembre de 2024**.



Publicado en Punto de Referencia. Dirección original: https://puntodereferencia.mx/nacional/avanza-el-rescate-de-la-cfe-manuel-barlett
Descargado el 22 de noviembre de 2026.