NACIONAL

Baja percepción de inseguridad 2.9% en junio de 2024: INEGI

24 de julio de 2024 · 2 min de lectura



El Instituto Nacional de Estadística e Información (INEGI) dio a conocer que, en junio de 2024, la percepción de inseguridad en centros urbanos se redujo 2.9% con relación al mismo mes de 2023, de acuerdo con la Encuesta Nacional de Seguridad Pública Urbana (ENSU) publicada este 24 de julio.

En junio de este año, 59.4% de la población de 18 años y más, residente en 91 ciudades, consideró que es inseguro vivir en su ciudad. Esto representa un cambio estadísticamente significativo con relación a los porcentajes que se registraron en marzo de 2024 y en junio de 2023. 61.0 y 62.3%, respectivamente. En esta edición, 15 áreas urbanas (ciudades) tuvieron cambios estadísticamente significativos frente a marzo de 2024: 10 presentaron reducciones y 5, incrementos.

Gráfica 1

PERCEPCIÓN SOCIAL SOBRE INSEGURIDAD PÚBLICA A NIVEL NACIONAL

septiembre de 2013 a junio de 2024

(porcentaje)

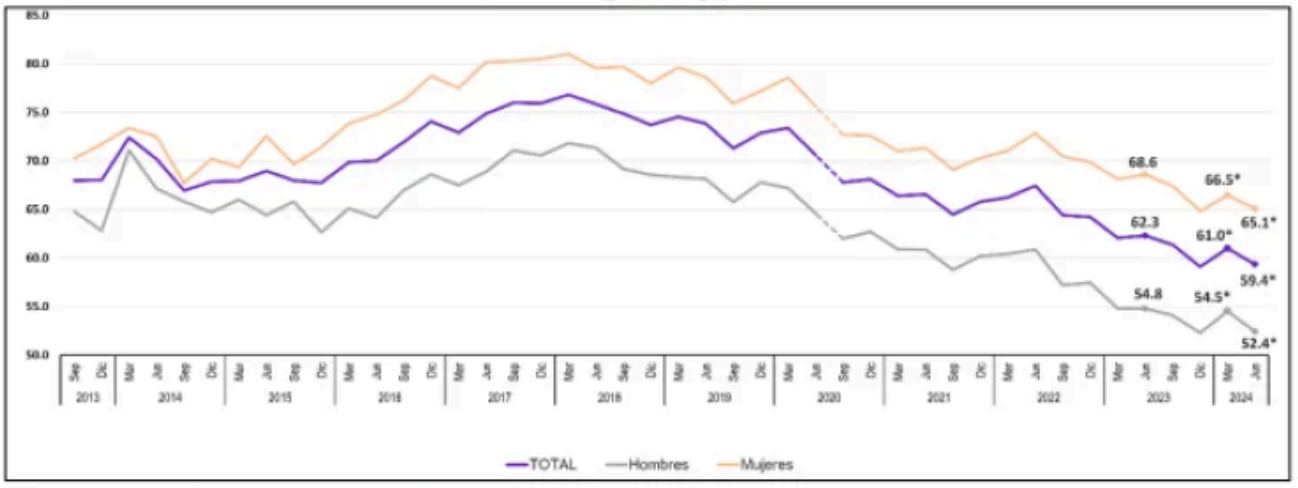

Nota: a) Porcentaje de la población de 18 años y más residente en las áreas urbanas (ciudades) de interés que consideró que vivir actualmente en su ciudad era inseguro. Excluye la opción de respuesta *no sabe* o *no responde*.
b) Debido a la COVID 19, se canceló el levantamiento correspondiente al segundo trimestre de 2020, cuyos resultados se publicarían el 15 de julio de 2020. Las líneas punteadas en el gráfico refieren a la ausencia de información para junio de 2020.

* Diferencia estadísticamente significativa.

Fuente: INEGI. ENSU, tercer trimestre de 2013 a segundo trimestre de 2024.

PERCEPCION SOCIAL SOBRE INSEGURIDAD PUBLICA, SEGUN AREA URBANA (CIUDAD) DE INTERES

junio de 2024

(porcentaje)

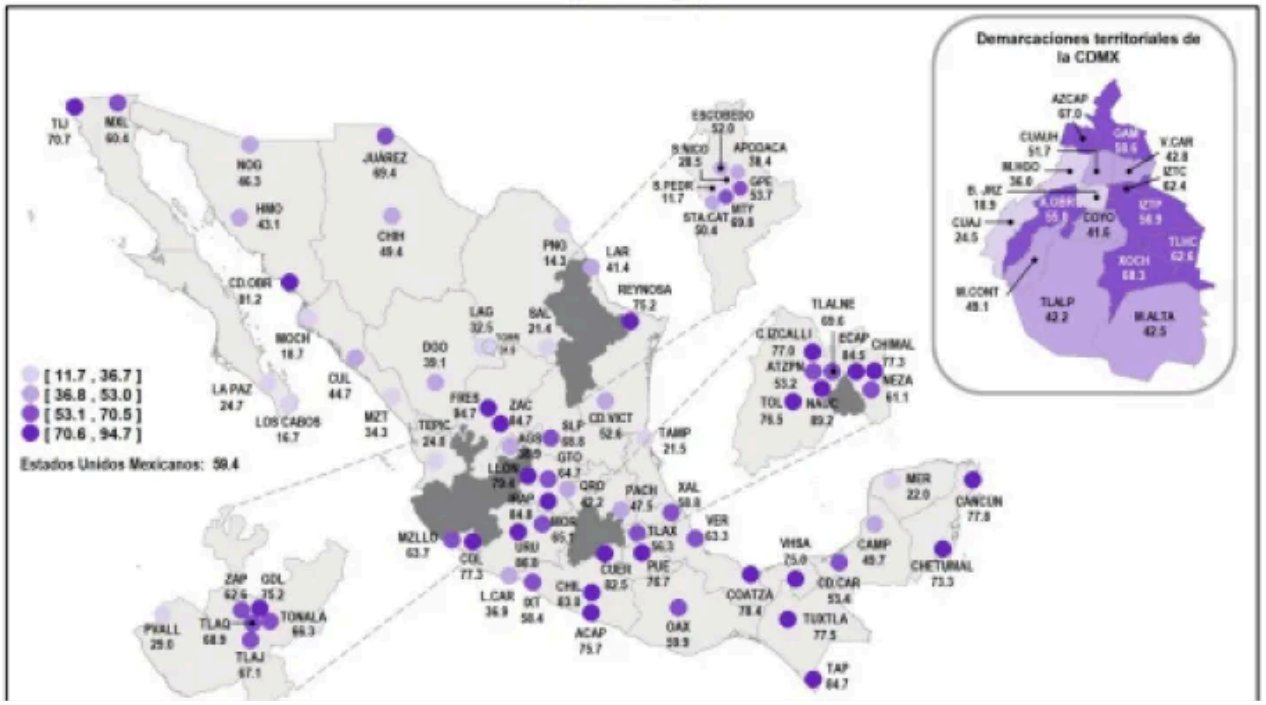

En junio de 2024, 32.4% de la población consideró que, en los próximos 12 meses, la situación de la delincuencia e inseguridad en su ciudad seguirá igual de mal; 18.1 % de la población refirió que la situación empeorará en los próximos 12 meses, y 18.8% de la población seguirá igual de bien y 28.7% manifestó que mejorará.

En junio de 2024, los porcentajes de la población de 18 años y más que identificó a las diversas autoridades de seguridad pública y que percibió su desempeño como muy o algo efectivo en sus labores para prevenir y combatir la delincuencia fueron: Marina, con 86.9 %; Ejército, con 82.9 %; Fuerza Aérea Mexicana 82.4 %; Guardia Nacional, con 74.1 %; policía estatal, con 56.8 % y policía preventiva municipal, con 48.7 por ciento.

Publicado en Punto de Referencia. Dirección original: https://puntodereferencia.mx/nacional/baja-percepcion-de-inseguridad-2-9-en-junio-de-2024-inegi
Descargado el 22 de noviembre de 2026.