NACIONAL

Brinda Internet para el Bienestar tarifa hasta 3 veces más barata que servicios comerciales

14 de diciembre de 2023 · 3 min de lectura



Emiliano Calderón Mercado, coordinador de **Estrategia Digital del Gobierno**, informó sobre los avances en el programa "**CFE - Internet Telecomunicaciones e Internet para todos**", el cual tiene como objetivo llevar los servicios de telecomunicaciones a todo el país, ofreciendo los servicios de puntos de acceso gratuito a internet, cobertura celular con tarifa social y el proyecto de Red Nacional de Fibra Óptica.

El coordinador de la Estrategia Digital del Gobierno informó que, en diciembre de 2023, la población con **cobertura nacional en Telefonía Celular** es de 119 millones 387 mil 014 personas, lo que representa el 94.7% de la población, mientras que el año pasado era de 91.9%. Actualmente hay 8 mil 687 **torres de telefonía** en el país que transmiten actualmente, hay 10 mil 115 construidas y para 2024 está proyectado que haya 12 mil 629 torres por todo el país.

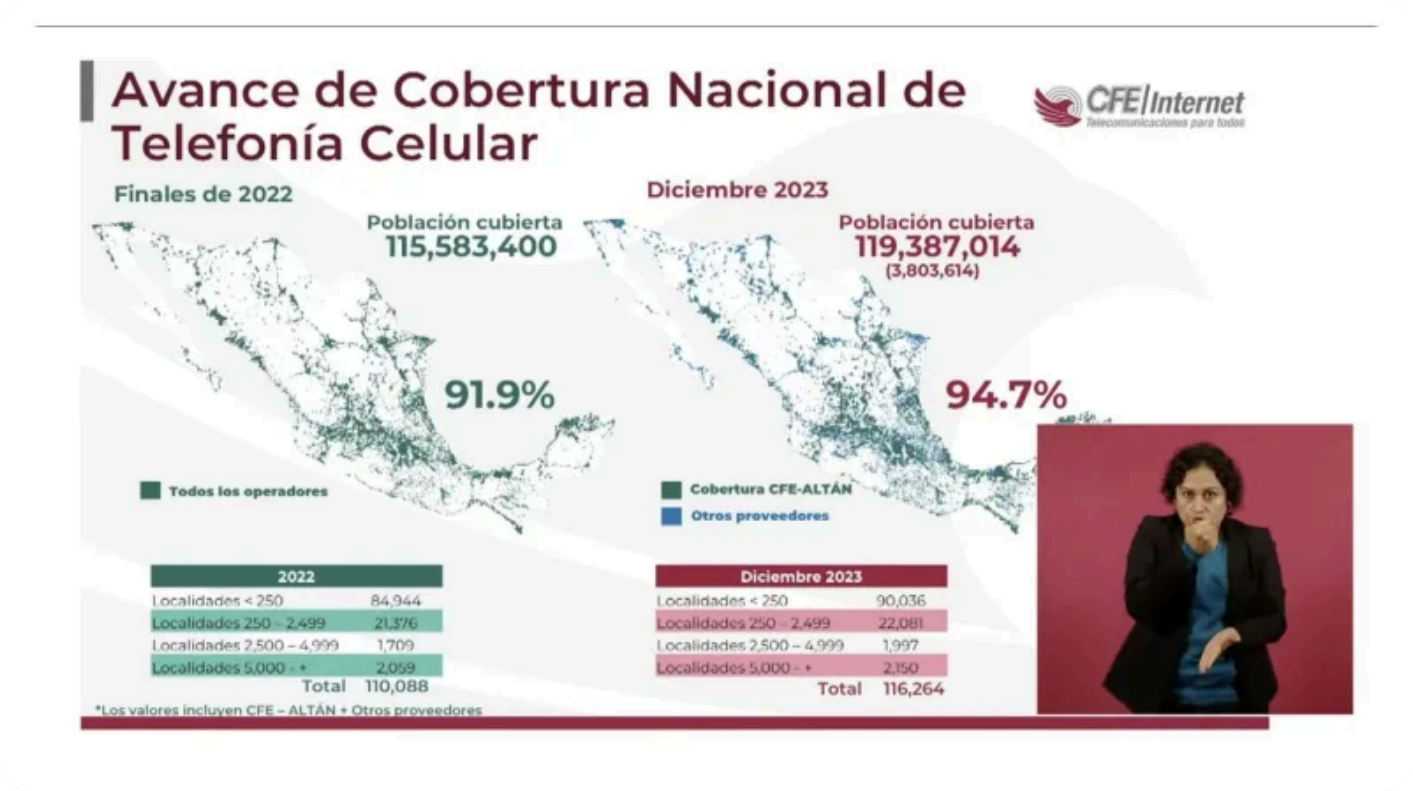

Emiliano Calderón también informó sobre los avances en la **Red Nacional de Fibra Óptica de CFE Internet**, la cual al momento cuenta con 11 mil 996 kilómetros. Solo en el último mes, la red creció 585 kilómetros más y se plantea que termine el año con 22 mil 728.7 kilómetros. Además, la instalación de la Fibra Óptica en las **torres de telefonía**, que se llama **"de última milla"** a cuando se saca la red de las subestaciones hacia las torres con fibra óptica para poder dar servicio al usuario final, lleva un avance de 6 mil 553 kilómetros instalados.

Por su parte, Carlos Lerma Cotera, director de **Altán Redes**, informó el avance de los servicios de internet y telefonía del programa **Internet Para El Bienestar**, el cual es una marca del Organismo Promotor de Inversiones en Telecomunicaciones de la **Secretaría de Comunicaciones y Transportes** (SCT), y que provee internet y telefonía a precios bajos en México, Estados Unidos y Canadá.

Altán Redes es el mayor servicio de cobertura en el país y conecta a más de **10 millones de usuarios** a través de más de 130 marcas, tiene presencia en más de 16 mil poblaciones y con el despliegue de la CFE se espera llegar a 11 mil poblaciones adicionales.

Lerma Cotera explicó que para ser usuario del servicio de telefonía de Internet para el Bienestar es posible adquirir los chips en internetparaelbienestar.mx, y a partir de la próxima semana se pueden adquirir físicamente los chips en las sucursales de **Financiera para el Bienestar** y **Correos de México**. Además, se podrá mantener el mismo número telefónico de otras compañías.

El director de Altán Redes explicó que lo que se está haciendo con "Internet de bienestar es otorgar **uno de los servicios más baratos de todo el continente**, servicio que todo mexicano podrá adquirir, hasta tres veces más barato que otras compañías", a través de **4 tarifas**: 50 pesos por 5 GB en siete días, 65 pesos por 10 GB por 10 días, 100 pesos por 10 GB por 30 días y 200 pesos por 20 GB en 30 días.





Publicado en Punto de Referencia. Dirección original: https://puntodereferencia.mx/nacional/brinda-internet-para-el-bienestar-tarifa-hasta-3-veces-mas-barata-que-servicios-comerciales
Descargado el 22 de noviembre de 2026.