NACIONAL

Brinda SRE protección consular a las víctimas del accidente vehicular en el condado de Val Verde, Texas

31 de mayo de 2024 · 2 min de lectura

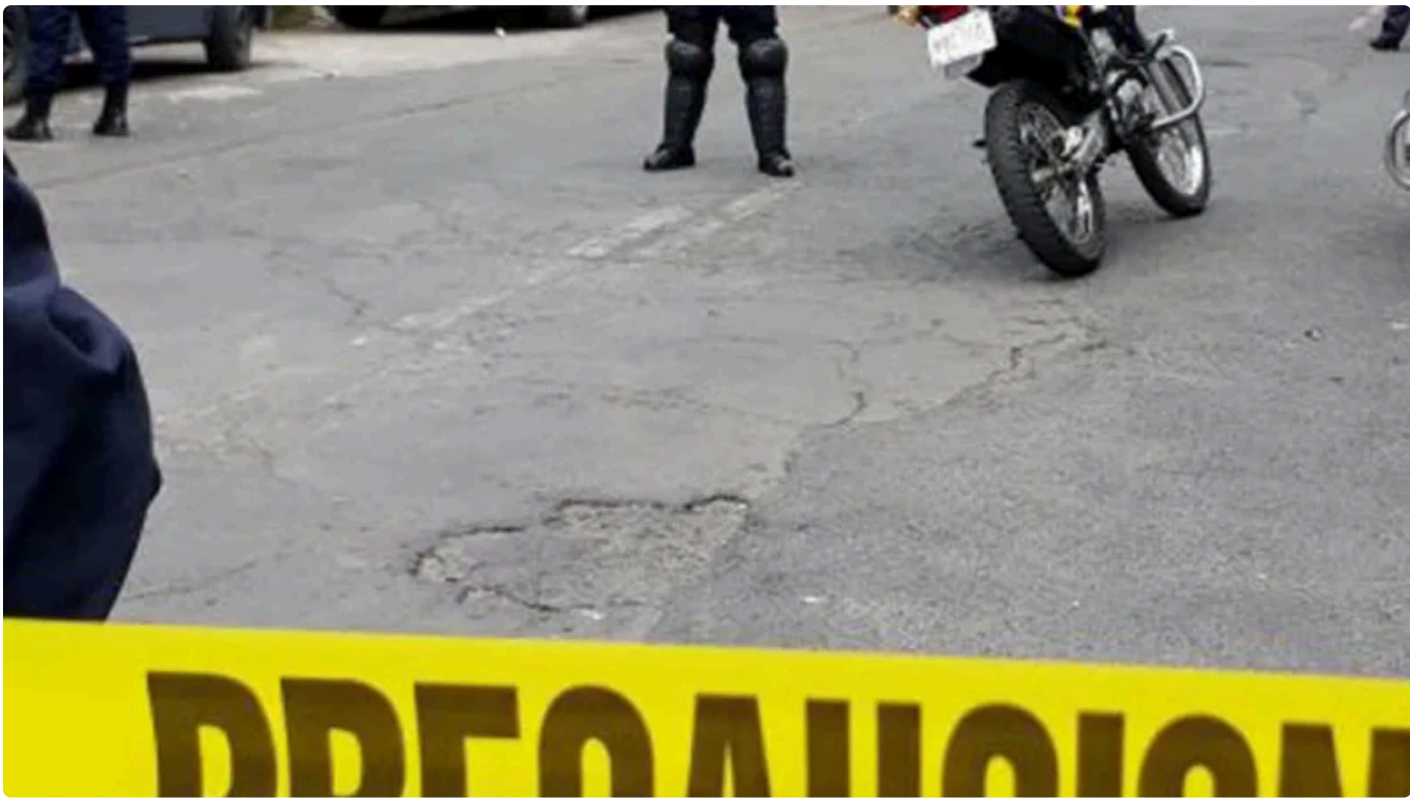

La Secretaría de Relaciones Exteriores (SRE) informó que se encuentra en contacto con las familias de los tres mexicanos fallecidos en un accidente ocurrido en la carretera 277, cerca de la presa La Amistad en el condado de Val Verde, a partir de una persecución de oficiales del Departamento de Seguridad Pública de Texas.

> *COMUNICADO. "La SRE asiste y brinda protección consular a las víctimas del accidente vehicular en el condado de Val Verde, Texas". El 29 de mayo el Consulado de México en Del Rio, Texas, fue informado sobre un accidente vehicular ocurrido la noche anterior en la carretera 277,...*
>
> ***RELACIONES EXTERIORES (@SRE_MX) — MAY 31, 2024***

Ante estos hechos, la SRE dio a conocer que el Consulado Mexicano en Del Río, Texas fue informado de la situación el 29 de mayo, de tal forma que el personal consular se encuentra en contacto con las familias de los fallecidos, así como de uno más que se encuentra hospitalizado en San Antonio, Texas.

Cabe resaltar que en el vehículo eran transportadas seis personas de origen mexicano por una conductora estadounidense, de los cuales resultaron tres connacionales fallecidos, un hospitalizado y dos sobrevivientes que actualmente se encuentran bajo la custodia de las autoridades federales estadounidenses, sin embargo la representación mexicana en del Río verificó que sus derechos estén siendo respetados y proporcionándoles la asistencia consular y la asesoría pertinente.

De igual forma, el personal consular se encuentra en contacto con las familias de los tres mexicanos que perdieron la vida en este suceso y apoya en las gestiones que se requieran para el traslado de los restos a sus lugares de origen en México.

Por último, la SER lamentó el fallecimiento de los tres connacionales y transmitió sus condolencias a las familias afectadas.

Publicado en Punto de Referencia. Dirección original: https://puntodereferencia.mx/nacional/brinda-ser-proteccion-consular-a-las-victimas-del-accidente-vehicular-en-el-condado-de-val-verde-texas
Descargado el 22 de noviembre de 2026.