NACIONAL

Circula desinformación en torno al operativo en Tapalpa que resultó en el abatimiento de Rubén “N”, alias “El Mencho”

22 de febrero de 2026 · 2 min de lectura

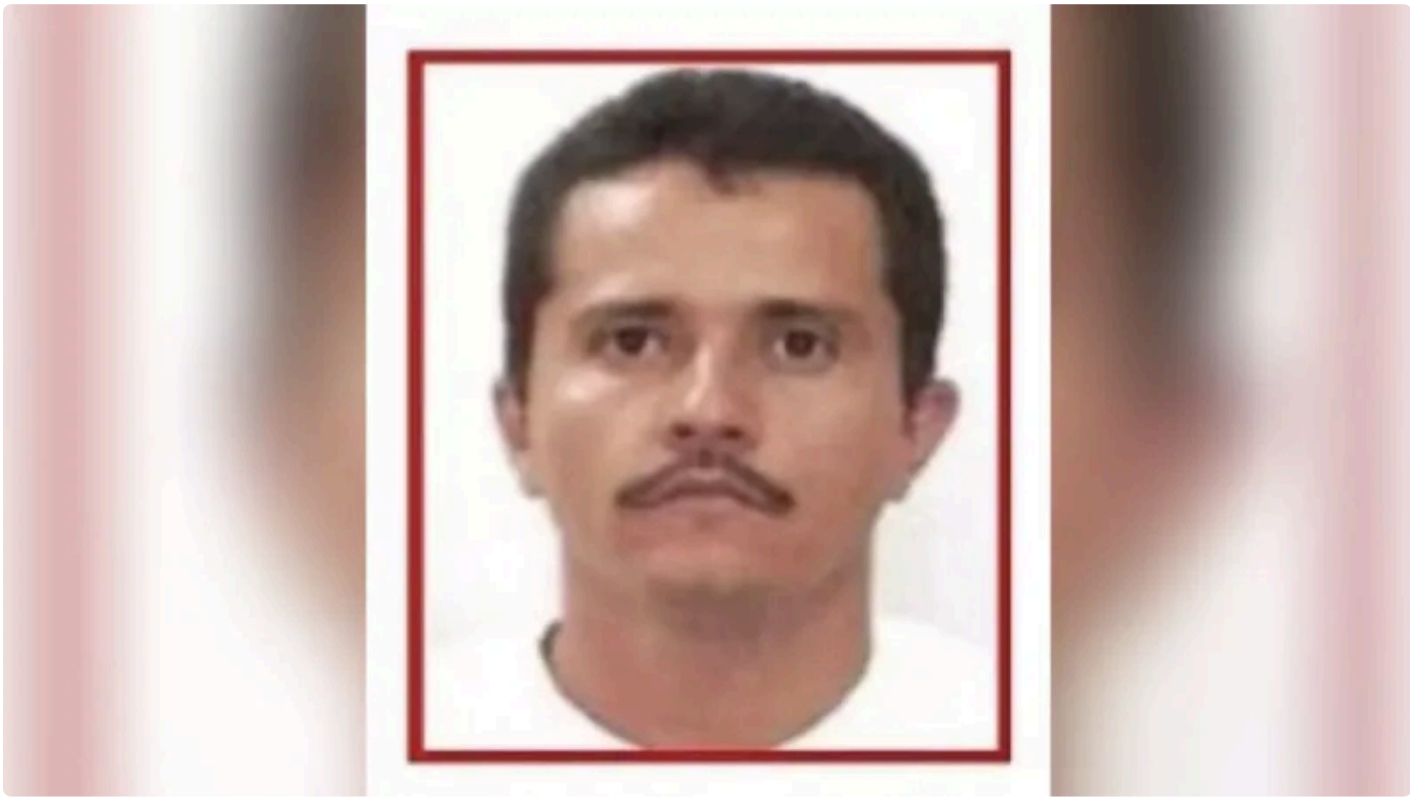

Una ola de desinformación en X y WhatsApp detonó un pánico real en la población, tras el operativo del Gabinete de Seguridad desplegado, este 22 de febrero, en Tapalpa, Jalisco, que resultó en la muerte de Rubén “N”, alias “El Mencho”, líder de la organización criminal Cártel Jalisco Nueva Generación.

La cuenta @generacionz_, identificada como fuente recurrente de noticias falsas, compartió capturas de pantalla de WhatsApp con supuestas advertencias del crimen organizado en el aeropuerto de Guadalajara, además de asegurar falsamente que la tarde del 22 de febrero iniciaron ataques contra la población en general.

Con el objetivo de seguir alimentando los rumores, influencers vinculados a @generacionz_, como Agustín Antonetti, compartieron videos del pánico generado por estas noticias falsas en el puerto aéreo de Guadalajara.

Por su parte, el Grupo Aeroportuario del Pacífico (GAP) informó que la terminal operó con normalidad, sin cancelaciones y bajo la protección permanente de la Guardia Nacional (GN) y la Secretaría de la Defensa Nacional (Defensa).

Asimismo, aclaró que el material que circula en redes sociales no correspondía a situaciones de riesgo real dentro de la terminal, sino a "episodios de psicosis generados por eventos externos”.

Pese a que la usuaria de X, Laura Loomer, afirmó que miembros del cártel mantenían como rehenes a turistas estadounidenses en el aeropuerto de Guadalajara, la embajada de México en Estados Unidos (EE.UU.) desmintió esta versión, confirmando que tropas de la GN y del Ejército Mexicano se encontraron reforzando la seguridad en Jalisco y estados vecinos para mantener el orden.

Otras cuentas compartieron una imagen generada con inteligencia artificial (IA) de un avión incendiándose en la terminal de Guadalajara, por lo que las autoridades aeroportuarias informaron que no se registraron incidentes al interior de las instalaciones ni se tiene reporte de aeronaves siniestradas.

También circularon imágenes falsas de edificios en llamas en Puerto Vallarta, no obstante, en la imagen original se distingue el logotipo de la IA Gemini y no existen reportes reales de dichos incendios.

En un intento por demeritar el trabajo coordinado del Gabinete de Seguridad, otros usuarios afirmaron que militares estadounidenses participaron en las capturas. Sin embargo, el subsecretario del Departamento de Estado de dicho país, Cristopher Landau, confirmó en X que el operativo fue ejecutado íntegramente por fuerzas de seguridad mexicanas.

Publicado en Punto de Referencia. Dirección original: https://puntodereferencia.mx/nacional/circula-desinformacion-en-torno-al-operativo-en-tapalpa-que-resulto-en-el-abatimiento-de-ruben-n-alias-el-mencho
Descargado el 22 de noviembre de 2026.