NACIONAL

Creará Gobierno de Estados Unidos tres nuevos puentes fronterizos con México

5 de junio de 2024 · 2 min de lectura

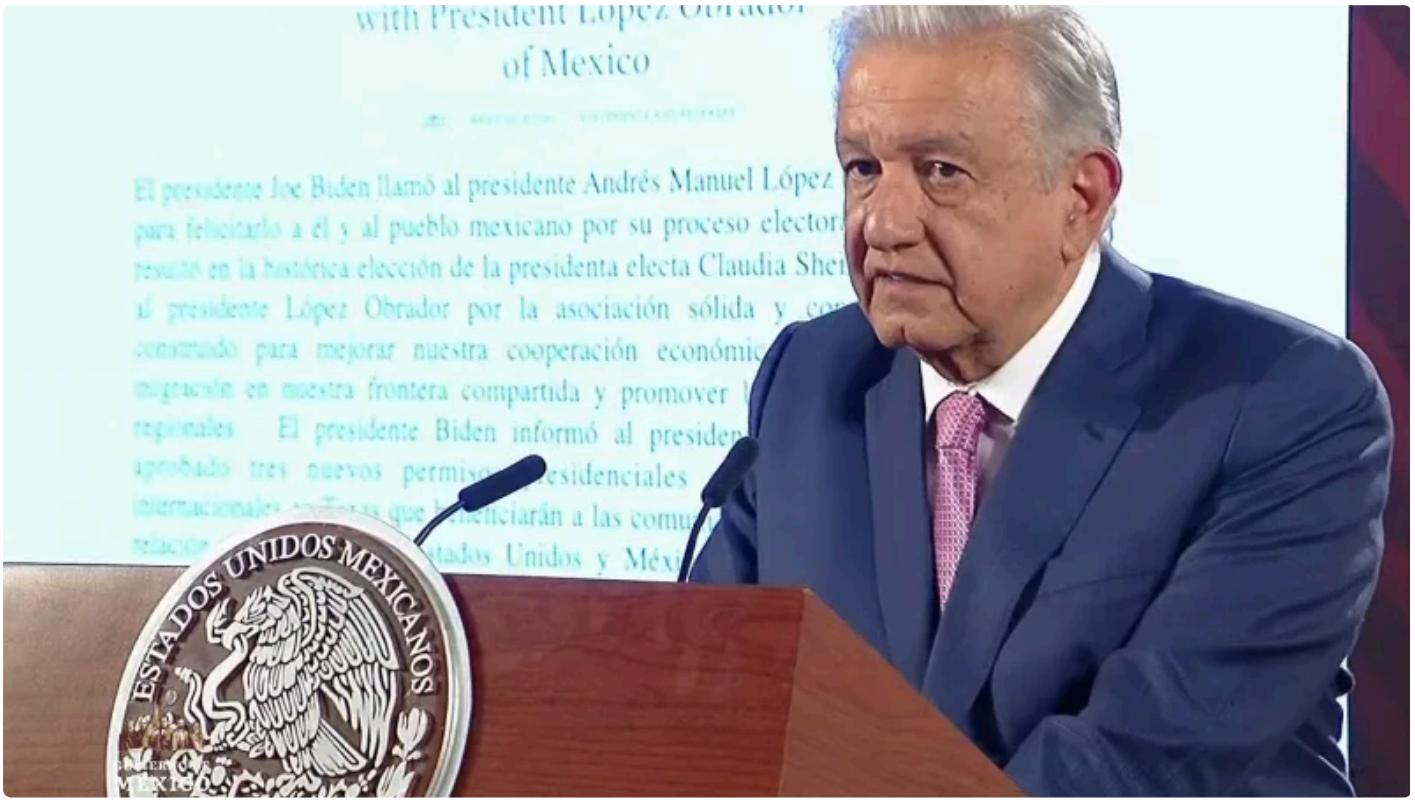

El presidente Andrés Manuel López Obrador informó que el Gobierno de Estados Unidos, encabezado por el presidente Joe Biden, creará tres nuevos puentes fronterizos con México en el estado de Texas, lo cual "va a ayudar mucho al desarrollo económico-comercial de toda la región".

López Obrador dio a conocer en la conferencia matutina del 5 de junio, que el presidente Joe Biden le comunicó esta decisión en la llamada telefónica que mantuvieron el pasado 4 de junio, y detalló que estos nuevos puentes fronterizos serán en las siguientes localidades. En el Puente Internacional Comercio Mundial en Nuevo Laredo III - IV, Tamaulipas (el cual será ampliado); Puerto Verde, entre Piedras Negras, Coahuila y Eagle Pass, Texas, y en Flor de Mayo entre Matamoros y Brownsville, Texas.

El coordinador de Comunicación Social de la Presidencia de la República, Jesús Ramírez Cuevas, leyó el comunicado de La Casa Blanca del pasado 4 de junio, en el que el mandatario estadounidense felicitó al presidente López Obrador por las elecciones del 2 de junio, informó sobre la construcción de los tres nuevos puentes comerciales entre ambos países y manifestó su voluntad de mantener una relación bilateral estable y productiva durante el periodo de transición presidencial:

"El presidente Joe Biden llamó al presidente Andrés Manuel López Obrador de México para felicitarlo a él y al pueblo mexicano por su proceso electoral libre y justo que resultó en la histórica elección de la presidenta electa Claudia Sheinbaum. Agradeció al presidente López Obrador por la asociación sólida y constructiva que han

construido para mejorar nuestra cooperación económica bilateral, gestionar la migración en nuestra frontera compartida y promover la seguridad y prosperidad regionales. El presidente Biden informó al presidente López Obrador que ha aprobado tres nuevos permisos presidenciales para proyectos de puentes internacionales en Texas que beneficiarán a las comunidades locales y fortalecerán la relación económica entre Estados Unidos y México mediante la construcción de infraestructura que promueva mayores viajes comerciales. Los dos líderes se comprometieron a mantener su fuerte cooperación hasta la finalización del mandato del presidente López Obrador y a garantizar una relación bilateral estable y productiva durante la transición a la administración de la presidenta electa, Sheinbaum", reza el comunicado de La Casa Blanca.

Publicado en Punto de Referencia. Dirección original: https://puntodereferencia.mx/nacional/creara-gobierno-de-estados-unidos-tres-nuevos-puentes-fronterizos-con-mexico
Descargado el 22 de noviembre de 2026.