CDMX

Decreta Gobierno de CDMX 5 nuevas Áreas de Valor Ambiental

5 de junio de 2024 · 4 min de lectura

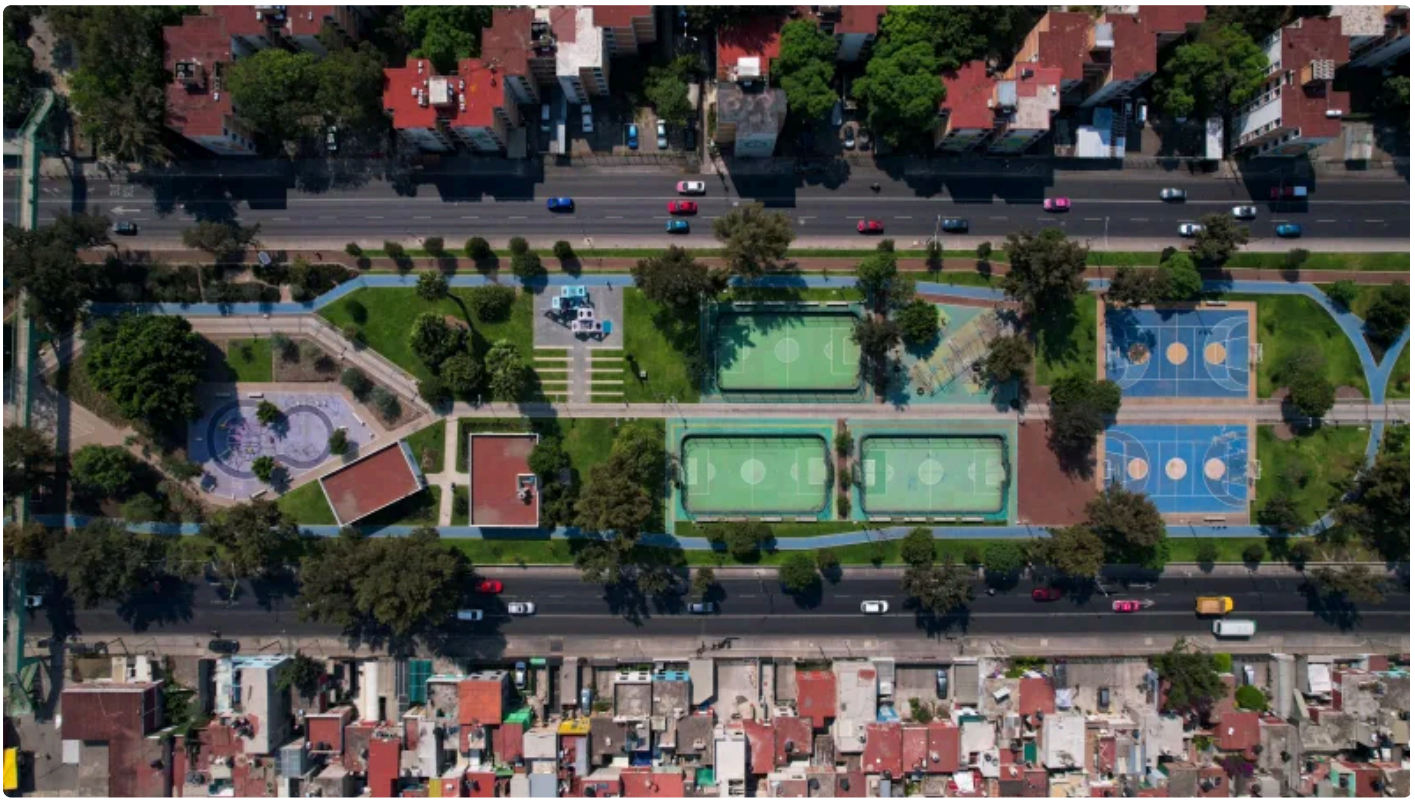

En el Día Mundial del Medio Ambiente, el jefe de Gobierno de la Ciudad de México (CDMX), Martí Batres, decretó seis nuevas Áreas de Valor Ambiental (AVA) en la capital del país con categoría de bosque urbano, las cuales serán protegidas para garantizar su conservación y los servicios ambientales que brindan en beneficio de la ciudadanía.



Este 5 de junio, fue publicada en la Gaceta Oficial capitalina la declaratoria de cinco de estas seis Áreas de Valor Ambiental, que suman 178 hectáreas y son visitadas por 532 mil personas cada año. El mandatario capitalino destacó que esta declaratoria impide la urbanización o privatización y garantiza el mantenimiento del Parque Lineal Vicente Guerrero y Parque Cuitláhuac zonas Norte y Sur, ambos en Iztapalapa; el Parque Lineal Gran Canal-Ave Fénix, en Venustiano Carranza; el Jardín Ramón López Velarde, en Cuauhtémoc y la Alameda del Sur, en Coyoacán. La sexta declaratoria fue emitida el 15 de abril y corresponde al Parque Loreto y Peña Pobre, que abarca 2.1 hectáreas en la alcaldía Tlalpan.

> ***"Si es un Área de Valor Ambiental, el gobierno está obligado a cuidarla con sus servicios ambientales, y segundo, se garantiza que no se va a tocar lo verde. No se puede urbanizar, no se puede sustituir jardines por losas de cemento o de concreto, esa es una protección muy importante que se garantiza con esta figura de Áreas de Valor Ambiental, entonces aquí nada urbanizar estas áreas, nada de privatizarlas, no. Están protegidas", explicó.***

Además, en conferencia de prensa el Gobierno capitalino señaló que se han plantado 45 millones de árboles y plantas, se colocaron 64 mil sistemas de cosecha de agua de lluvia en viviendas, se han brindado 64 mil apoyos a productores y se impusieron penas más severas contra los talamontes.

> *En el Día Mundial del Medio Ambiente decretamos 5 nuevas Áreas de Valor Ambiental (AVA) con categoría de bosque urbano, que suman 178 hectáreas para su conservación y mantenimiento. Se trata del Parque Lineal Vicente Guerrero, el Parque Cuitláhuac zonas Norte y Sur, el Parque…*
>
> ***MARTÍ BATRES (@MARTIBATRES) — JUNE 5, 2024***

Batres Guadarrama aseguró que durante esta administración, que inició con Claudia Sheinbaum y continúo con él, se han realizado múltiples acciones para garantizar el derecho a un medio ambiente sano, enfrentar el cambio climático y dar sustentabilidad a la Ciudad de México.

> ***"Se han plantado 45 millones de árboles, arbustos y cubresuelos; pero eso no ha terminado, en el 2024 sigue y cuando acabe este año se habrán plantado 50 millones de ejemplares de vegetación. También, a través del Programa 'Altépetl' se han dado 64 mil ayudas económicas directas a productores para mantener vivo el campo, porque aquí en la ciudad también hay campo, es más, la mitad de la Ciudad de México es campo, solo la otra mitad está urbanizada. Y también se han instalado más de 64 mil Sistemas de Captación de Agua de Lluvia en los hogares, sobre todo en el sur, en el sureste de la Ciudad de México", destacó.***



El jefe de Gobierno también destacó el programa Escuelas de Captación, en la cual se instalaron alrededor de 2 mil sistemas de cosecha de agua de lluvia en todas las primarias y secundarias públicas de la capital para captar cerca de mil millones de litros en temporada de lluvias, lo que quita presión a la red de agua potable y permite reutilizarla en sanitarios, limpieza de patios y pisos, entre otros usos.

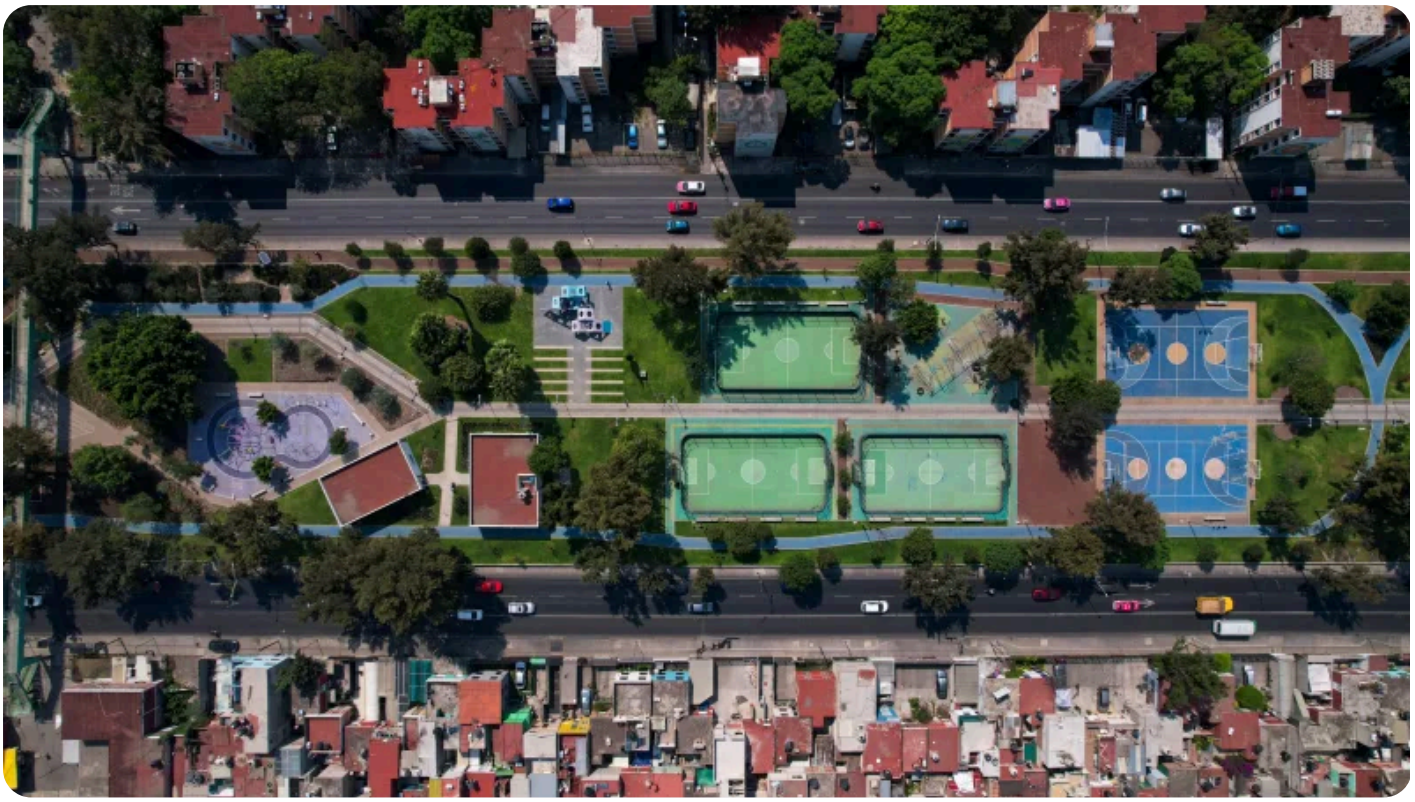

La secretaria del Medio Ambiente (SEDEMA), Marina Robles resaltó que la CDMX ha recibido 24 reconocimientos nacionales e internacionales por sus acciones para transformar la ciudad en materia ambiental, entre las que se encuentran el incremento de mil 500 hectáreas de áreas verdes de la capital y la creación de mil 30 jardines para polinizadores en toda la ciudad, elaborados principalmente por 979 mujeres del programa Jardines para la Vida, el cual consiste en capacitar a las mujeres para convertirse en especialistas en jardines para la polinización. Su labor ayuda a revegetar la ciudad y a brindar alimento y refugio a abejas, mariposas, colibríes, entre otros polinizadores, de los cuales depende el 80% de los recursos que consumimos, un programa que inició en 2019.

Publicado en Punto de Referencia. Dirección original: https://puntodereferencia.mx/cdmx/decreta-gobierno-de-cdmx-6-nuevas-areas-de-valor-ambiental
Descargado el 21 de noviembre de 2026.