NACIONAL

Denuncia Javier Corral a María Eugenia Campos tras intento de detención en la Ciudad de México

15 de agosto de 2024 · 3 min de lectura

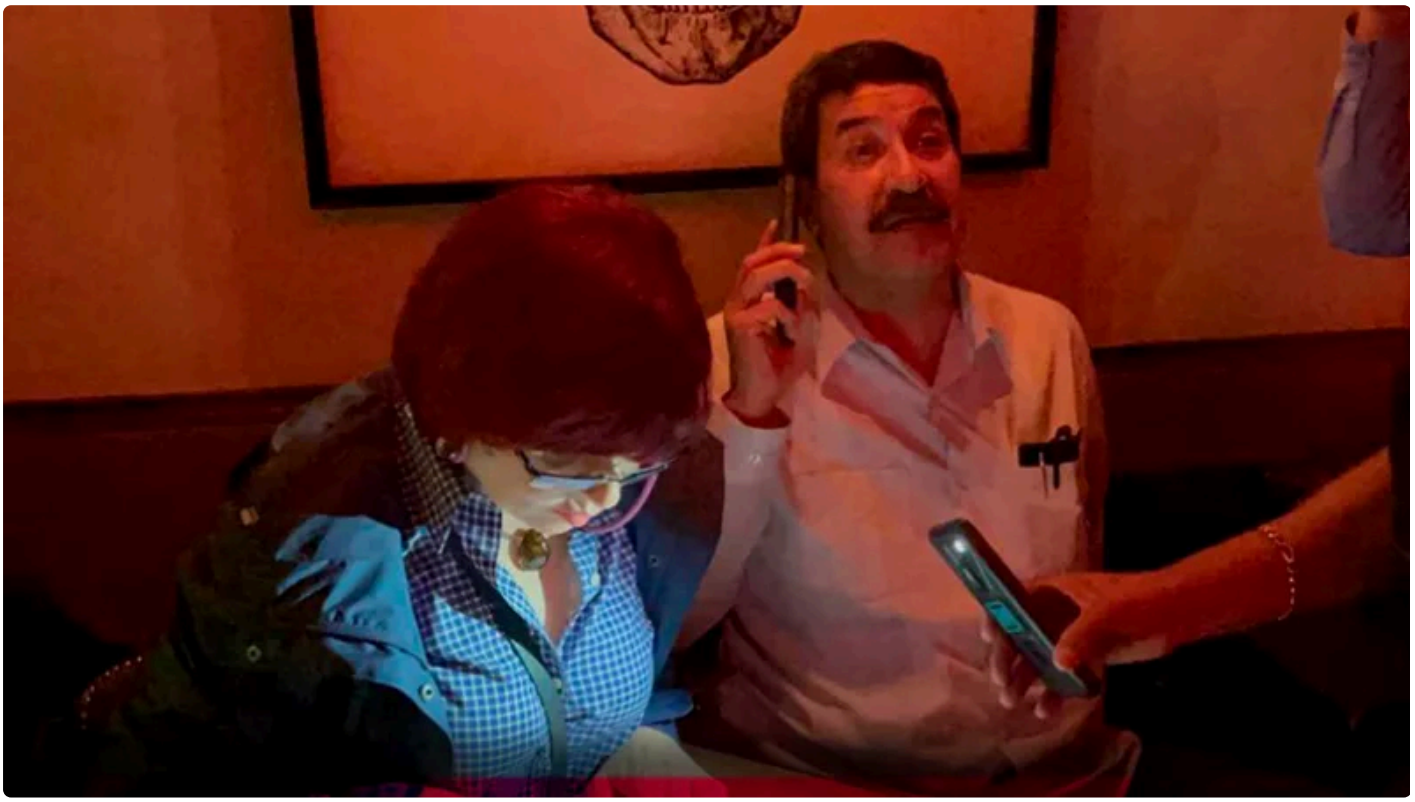

El exgobernador de Chihuahua, Javier Corral, presentó una denuncia contra María Eugenia Campos Galván, actual gobernadora de ese estado, por presuntamente haber ordenado su intento de captura en un restaurante de la Ciudad de México, lo que constituyó una “conductas posiblemente constitutivas de los delitos de Abuso de Autoridad, Privación Ilegal de la Libertad en grado de tentativa”.

“He presentado una denuncia en contra de la gobernadora de Chihuahua, María Eugenia Campos Galván, del titular de la Fiscalía Anticorrupción estatal, Luis Abelardo Valenzuela Holguin y/o quién o quienes resulten responsables por haber ordenado y ejecutado conductas posiblemente constitutivas de los delitos de Abuso de Autoridad, Privación Ilegal de la Libertad en grado de tentativa y lo que resulte”, denunció Javier Corral a través de su cuenta de X.

> *A la Opinión Pública: Con motivo de los hechos ocurridos la noche de ayer 14 de agosto de 2024, me permito compartir lo siguiente: 1. He presentado una denuncia en contra de la gobernadora de Chihuahua, María Eugenia Campos Galván, del titular de la Fiscalía Anticorrupción…*
>
> ***JAVIER CORRAL JURADO (@JAVIER_CORRAL) — AUGUST 15, 2024***

Poco después de las 22:00 horas del 14 de agosto, personal de la Fiscalía Anticorrupción del estado de Chihuahua se presentó en el restaurante Gin Gin, en la colonia Roma de la Ciudad de México, para intentar aprehender a Javier Corral para cumplimentar una orden de aprehensión.

Sin embargo, llegaron agentes de la Fiscalía General de Justicia de la Ciudad de México, encabezados por el encargado del despacho, Ulises Lara, para impedir la detención, bajo el argumento de que la Fiscalía de Chihuahua no había obtenido la autorización de la fiscalía capitalina de poder llevar a cabo la órden de aprehensión. Tras el intento de captura, Javier Corral se retiró del restaurante acompañado por autoridades de la Fiscalía de la Ciudad de México.

Javier Corral explicó que las autoridades de Chihuahua intentaron detenerlo “artera y arbitrariamente, fuera de todo cauce legal, pues no contaban con la autorización prevista por la fracción V de la Disposición Décimo Segunda del Convenio de Colaboración celebrado entre las fiscalías del país”, por lo que los hechos constituyeron un intento de privación ilegal de la libertad.

Además, el exgobernador de Chihuahua denunció que estas acciones constituyen una persecución política en su contra: “Queda claro que esto se trata de una persecución política en mi contra, se me acusa de corrupción por haberla combatido.”

El presidente Andrés Manuel López Obrador coincidió en que estos hechos “tienen que ver con diferencias políticas que vienen de tiempo atrás. La actual gobernadora se alió con el exgobernador [César] Duarte, aunque son de partidos distintos, es parte de la promiscuidad política de los últimos tiempos, de cómo se empezaron a unir el PRI y el PAN.”

Publicado en Punto de Referencia. Dirección original: https://puntodereferencia.mx/nacional/denuncia-javier-corral-a-maria-eugenia-campos-tras-intento-de-detencion-en-la-ciudad-de-mexico
Descargado el 22 de noviembre de 2026.