NACIONAL

Depositan al INDEP más de 579 mdp recuperados por EUA en el caso del exsecretario de Coahuila

16 de julio de 2024 · 2 min de lectura

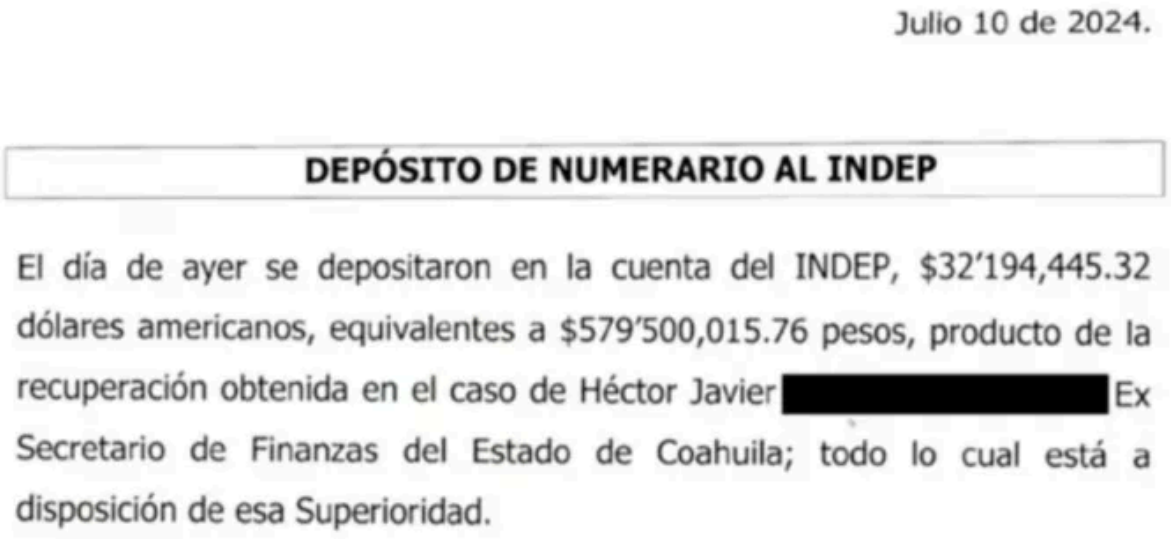

Julio 10 de 2024.

DEPÓSITO DE NUMERARIO AL INDEP

El día de ayer se depositaron en la cuenta del INDEP, $32'194,445.32 dólares americanos, equivalentes a $579'500,015.76 pesos, producto de la recuperación obtenida en el caso de Héctor Javier [redacted] Ex Secretario de Finanzas del Estado de Coahuila; todo lo cual está a disposición de esa Superioridad.

El presidente de México, Andrés Manuel López Obrador, informó que el pasado 9 de julio, se depositaron en la cuenta del Instituto parar Devolver al Pueblo lo Robado (INDEP) 579 millones 500 mil 15.76 pesos, producto de la recuperación obtenida por el Gobierno de Estados Unidos en el caso de Héctor Javier "N", ex secretario de Finanzas de Coahuila, en el Gobierno de Humberto Moreira.

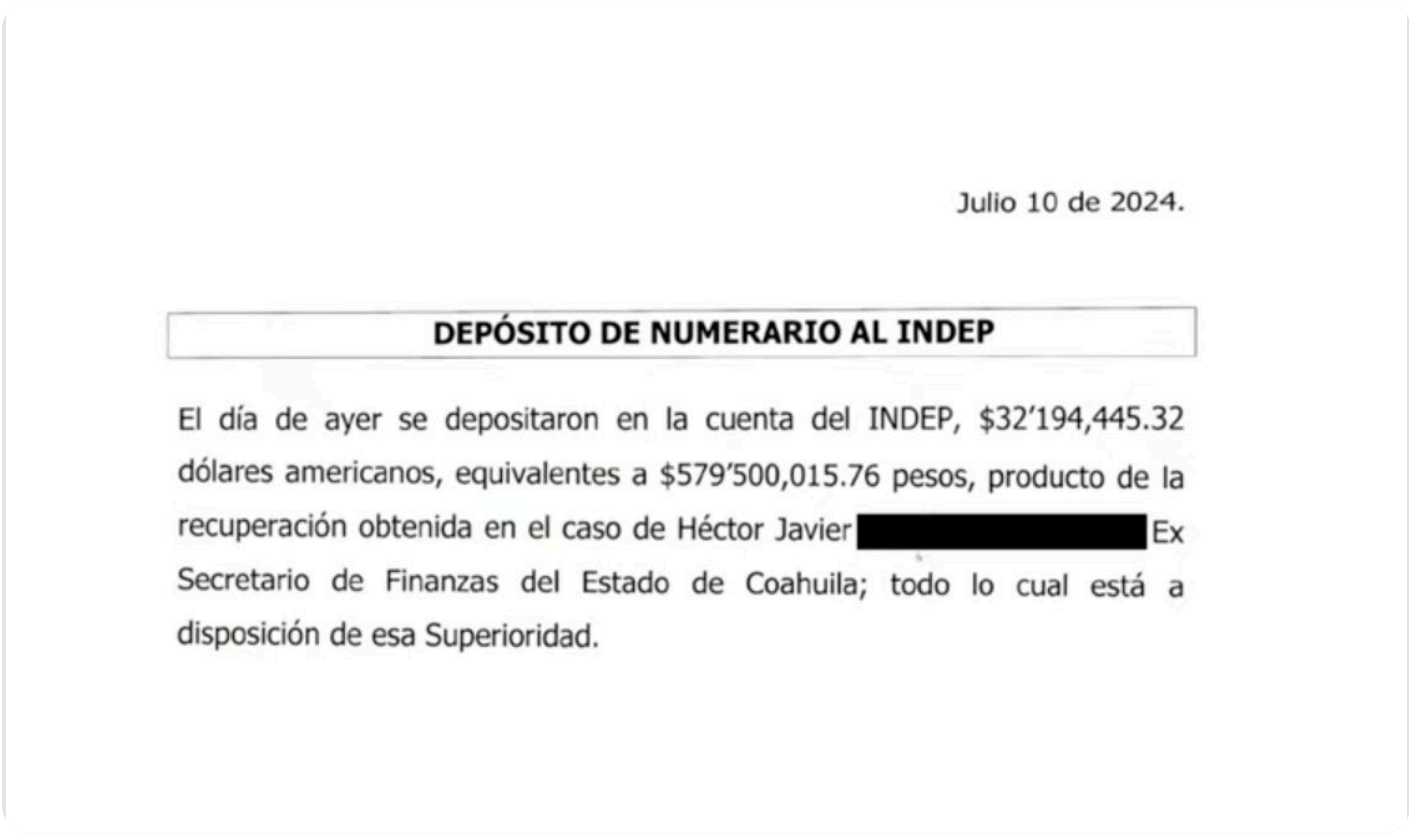

Julio 10 de 2024.

DEPÓSITO DE NUMERARIO AL INDEP

El día de ayer se depositaron en la cuenta del INDEP, $32'194,445.32 dólares americanos, equivalentes a $579'500,015.76 pesos, producto de la recuperación obtenida en el caso de Héctor Javier [redacted] Ex Secretario de Finanzas del Estado de Coahuila; todo lo cual está a disposición de esa Superioridad.

Durante su conferencia matutina de este martes 16 de julio, el mandatario recordó que el Gobierno de Estados Unidos devolvería al Gobierno de México dicho dinero confiscado al tesorero de Coahuila, y reveló que parte de estos recursos se destinarán para premiar a los atletas que asistan a los Juegos Olímpicos y los Juegos Paralímpicos en París 2024.

Sobre la liberación anticipada en Estados Unidos de Tomás Yarrington, ex gobernador de Tamaulipas, el presidente López Obrador dijo que su Gobierno no realizó ninguna negociación con la administración estadounidense, y explicó que "esto es una decisión de las autoridades de Estados Unidos, [pues] ellos tienen como práctica el que, si se paga, si devuelven dinero, otorgan facilidades, reducen penas, lo mismo para testigos protegidos, y yo creo que algo así debió haber sucedido".

Publicado en Punto de Referencia. Dirección original: https://puntodereferencia.mx/nacional/depositan-al-indep-mas-de-579-mdp-recuperados-por-eua-en-el-caso-del-exsecretario-de-coahuila
Descargado el 22 de noviembre de 2026.