NACIONAL

Designa Claudia Sheinbaum a Raymundo Pedro Morales Ángeles como próximo titular de Marina

6 de septiembre de 2024 · 4 min de lectura



La Presidenta electa Claudia Sheinbaum designó al próximo secretario de Marina, quien será el Vicealmirante Raymundo Pedro Morales Ángeles, por lo que a partir del 1 de octubre ocupará el cargo como secretario de Estado.

Claudia Sheinbaum publicó este 6 de septiembre un comunicado en el que informó que tras una revisión exhaustiva, Raymundo Pedro Morales Ángeles es quien cumple el con el mejor perfil para ser secretario de Marina.



Raymundo Pedro Morales Ángeles ascendió al título de Vicealmirante el 20 de noviembre de 2019. Ingresó a la Armada de México como Cadete en la Heroica Escuela Naval el 1° de agosto de 1983, y egresó en 1987 con el grado de Guardiamarina y en 1989 obtuvo el título de Ingeniero en Ciencias Navales, con una mención honorífica.

Su formación académica incluye estudios en instituciones nacionales y extranjeras, entre los que destacan: las Maestrías en Seguridad Nacional y en Administración Naval, así como el Diplomado de Estado Mayor y las especialidades de Mando Naval y de Comunicaciones Navales, en el Centro de Estudios Superiores Navales.

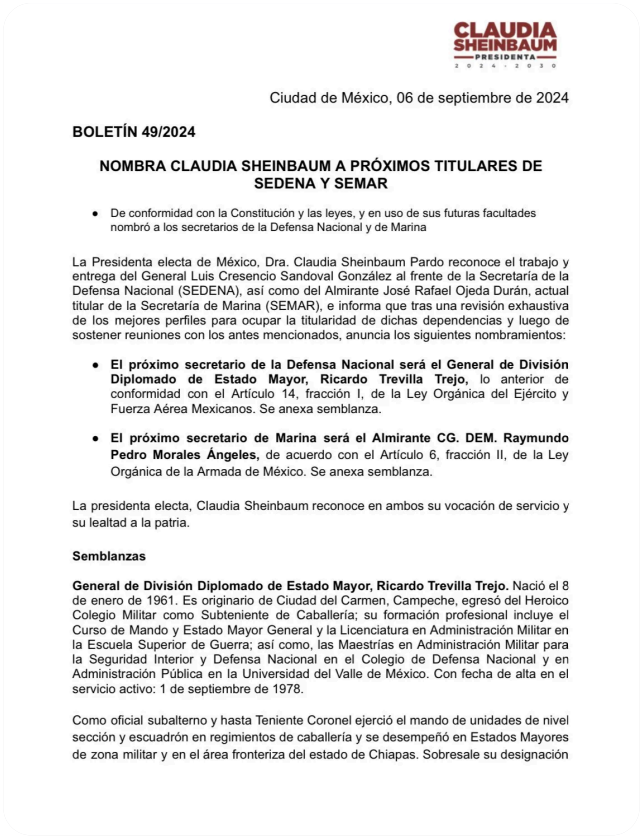

Ciudad de México, 06 de septiembre de 2024

BOLETÍN 49/2024

NOMBRA CLAUDIA SHEINBAUM A PRÓXIMOS TITULARES DE SEDENA Y SEMAR

- De conformidad con la Constitución y las leyes, y en uso de sus futuras facultades nombró a los secretarios de la Defensa Nacional y de Marina

La Presidenta electa de México, Dra. Claudia Sheinbaum Pardo reconoce el trabajo y entrega del General Luis Cresencio Sandoval González al frente de la Secretaría de la Defensa Nacional (SEDENA), así como del Almirante José Rafael Ojeda Durán, actual titular de la Secretaría de Marina (SEMAR), e informa que tras una revisión exhaustiva de los mejores perfiles para ocupar la titularidad de dichas dependencias y luego de sostener reuniones con los antes mencionados, anuncia los siguientes nombramientos:

- **El próximo secretario de la Defensa Nacional será el General de División Diplomado de Estado Mayor, Ricardo Trevilla Trejo,** lo anterior de conformidad con el Artículo 14, fracción I, de la Ley Orgánica del Ejército y Fuerza Aérea Mexicanos. Se anexa semblanza.

- **El próximo secretario de Marina será el Almirante CG. DEM. Raymundo Pedro Morales Ángeles,** de acuerdo con el Artículo 6, fracción II, de la Ley Orgánica de la Armada de México. Se anexa semblanza.

La presidenta electa, Claudia Sheinbaum reconoce en ambos su vocación de servicio y su lealtad a la patria.

Semblanzas

General de División Diplomado de Estado Mayor, Ricardo Trevilla Trejo. Nació el 8 de enero de 1961. Es originario de Ciudad del Carmen, Campeche, egresó del Heroico Colegio Militar como Subteniente de Caballería; su formación profesional incluye el Curso de Mando y Estado Mayor General y la Licenciatura en Administración Militar en la Escuela Superior de Guerra; así como, las Maestrías en Administración Militar para la Seguridad Interior y Defensa Nacional en el Colegio de Defensa Nacional y en Administración Pública en la Universidad del Valle de México. Con fecha de alta en el servicio activo: 1 de septiembre de 1978.

Como oficial subalterno y hasta Teniente Coronel ejerció el mando de unidades de nivel sección y escuadrón en regimientos de caballería y se desempeñó en Estados Mayores de zona militar y en el área fronteriza del estado de Chiapas. Sobresale su designación

El próximo titular de Marina cuenta con los diplomados en Educación con Tecnologías Telemáticas, en Evaluación de la Educación y en Seguridad Informática. También concluyó los créditos de la Maestría en Ingeniería de Sistemas (Investigación de Operaciones), en la Universidad Nacional Autónoma de México (UNAM).

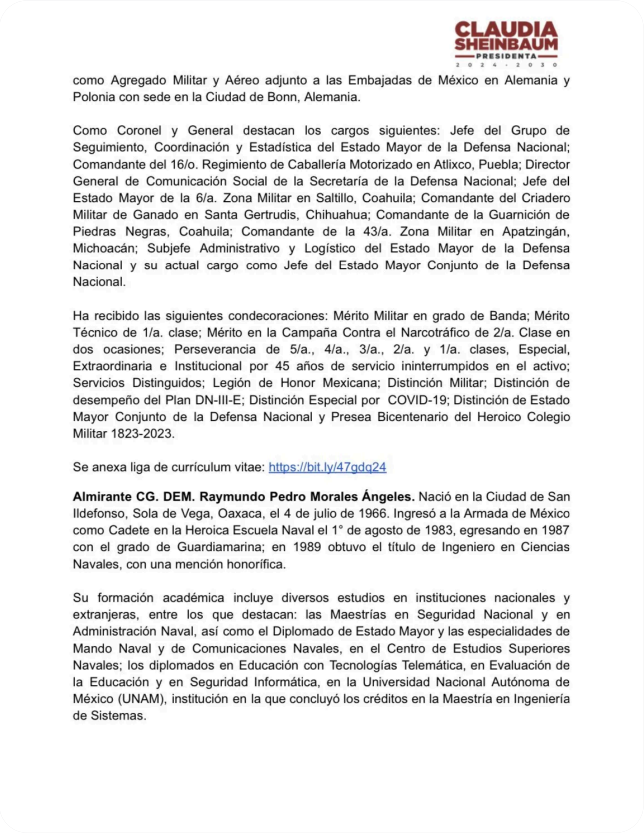

como Agregado Militar y Aéreo adjunto a las Embajadas de México en Alemania y Polonia con sede en la Ciudad de Bonn, Alemania.

Como Coronel y General destacan los cargos siguientes: Jefe del Grupo de Seguimiento, Coordinación y Estadística del Estado Mayor de la Defensa Nacional; Comandante del 16/o. Regimiento de Caballería Motorizado en Atlixco, Puebla; Director General de Comunicación Social de la Secretaría de la Defensa Nacional; Jefe del Estado Mayor de la 6/a. Zona Militar en Saltillo, Coahuila; Comandante del Criadero Militar de Ganado en Santa Gertrudis, Chihuahua; Comandante de la Guarnición de Piedras Negras, Coahuila; Comandante de la 43/a. Zona Militar en Apatzingán, Michoacán; Subjefe Administrativo y Logístico del Estado Mayor de la Defensa Nacional y su actual cargo como Jefe del Estado Mayor Conjunto de la Defensa Nacional.

Ha recibido las siguientes condecoraciones: Mérito Militar en grado de Banda; Mérito Técnico de 1/a. clase; Mérito en la Campaña Contra el Narcotráfico de 2/a. Clase en dos ocasiones; Perseverancia de 5/a., 4/a., 3/a., 2/a. y 1/a. clases, Especial, Extraordinaria e Institucional por 45 años de servicio ininterrumpidos en el activo; Servicios Distinguidos; Legión de Honor Mexicana; Distinción Militar; Distinción de desempeño del Plan DN-III-E; Distinción Especial por COVID-19; Distinción de Estado Mayor Conjunto de la Defensa Nacional y Presea Bicentenario del Heroico Colegio Militar 1823-2023.

Se anexa liga de currículum vitae: https://bit.ly/47gdq24

Almirante CG. DEM. Raymundo Pedro Morales Ángeles. Nació en la Ciudad de San Ildefonso, Sola de Vega, Oaxaca, el 4 de julio de 1966. Ingresó a la Armada de México como Cadete en la Heroica Escuela Naval el 1° de agosto de 1983, egresando en 1987 con el grado de Guardiamarina; en 1989 obtuvo el título de Ingeniero en Ciencias Navales, con una mención honorífica.

Su formación académica incluye diversos estudios en instituciones nacionales y extranjeras, entre los que destacan: las Maestrías en Seguridad Nacional y en Administración Naval, así como el Diplomado de Estado Mayor y las especialidades de Mando Naval y de Comunicaciones Navales, en el Centro de Estudios Superiores Navales; los diplomados en Educación con Tecnologías Telemática, en Evaluación de la Educación y en Seguridad Informática, en la Universidad Nacional Autónoma de México (UNAM), institución en la que concluyó los créditos en la Maestría en Ingeniería de Sistemas.

Además, Morales realizó el Diplomado en Metodología de la Investigación en el Instituto Politécnico Nacional (IPN), y los cursos de Líneas, Antenas y Radiopropagación, y sobre el Sistemas de Tierras Físicas y Pararrayos, en la Escuela Nacional de Telegrafía y Telecomunicaciones.

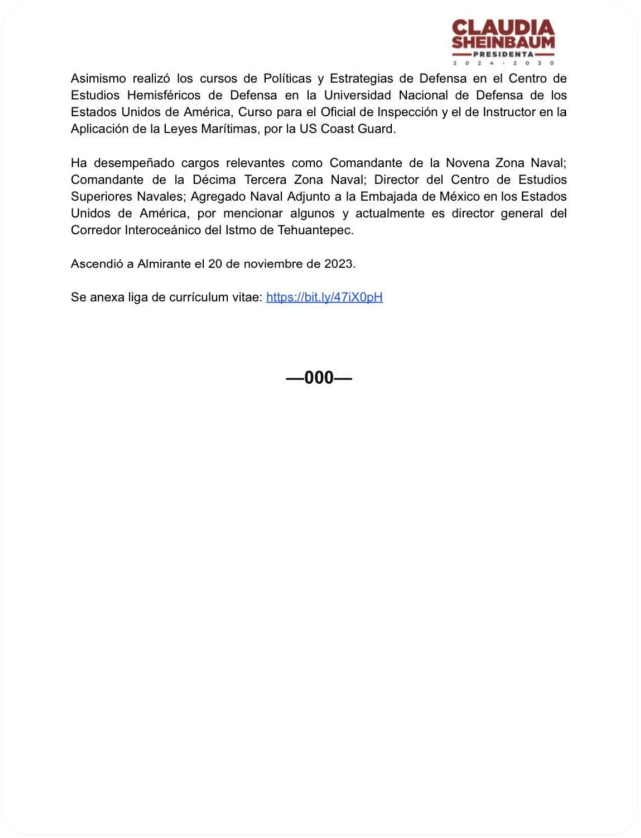

CLAUDIA SHEINBAUM
PRESIDENTA
2024 - 2030

Asimismo realizó los cursos de Políticas y Estrategias de Defensa en el Centro de Estudios Hemisféricos de Defensa en la Universidad Nacional de Defensa de los Estados Unidos de América, Curso para el Oficial de Inspección y el de Instructor en la Aplicación de la Leyes Marítimas, por la US Coast Guard.

Ha desempeñado cargos relevantes como Comandante de la Novena Zona Naval; Comandante de la Décima Tercera Zona Naval; Director del Centro de Estudios Superiores Navales; Agregado Naval Adjunto a la Embajada de México en los Estados Unidos de América, por mencionar algunos y actualmente es director general del Corredor Interoceánico del Istmo de Tehuantepec.

Ascendió a Almirante el 20 de noviembre de 2023.

Se anexa liga de currículum vitae: https://bit.ly/47iX0pH

—000—

Morales Ángeles realizó estudios en Estados Unidos, por lo que cuenta con los cursos de Políticas y Estrategias de Defensa en el Centro de Estudios Hemisféricos de Defensa, en la Universidad Nacional de Defensa, y los cursos para Oficial de Inspección y de Instructor en la Aplicación de la Leyes Marítimas, por la US Coast Guard.

Como académico, también desempeñó diversos cargos relevantes, entre los que sobresalen: Coordinador de Posgrados Tecnológicos, Catedrático y Jefe de las Especialidades de Informática, Comunicaciones y Electrónica en el CESNAV.

En cuanto al área operativa de la Armada de México, Raymundo Pedro Morales Ángeles fue jefe de la Sección Quinta del Estado Mayor General de la Armada; Jefe de la Sección de Operaciones y Comandante de Escuadrilla, en la Segunda Zona Naval, y Jefe de Subsección de Comunicaciones del Estado Mayor, en la Quinta Región Naval.

En unidades de superficie ejerció como Oficial de Operaciones en el Buque Oceanográfico H-05 “Altaír” y en el Guardacostas G-05 “Doblado”; fungió como segundo comandante en los buques P-06 “Tarahumara” y D-02 “Magdalena”, así como Comandante del Buque Draga ARM “BANDERAS” (ADR 01).

Como funcionario de la Administración Pública Federal, en la Secretaría de Marina, fue Subdirector de Normas y Desarrollo, en la Dirección General de Comunicaciones; Inspector del Mando, en la Cuarta Zona Naval, y Director General Adjunto de Comunicaciones e Informática, este último cargo lo desempeñó hasta antes de ser nombrado Director del CESNAV.

En materia diplomática fue Agregado Naval Adjunto a la Embajada de México en los Estados Unidos de América.

Por su destacada trayectoria en el Servicio Activo de la Armada de México, ha recibido las siguientes condecoraciones: Mérito Docente Naval Primera Clase, Medalla Especial de la Junta Interamericana de Defensa, de la Red Interamericana de Telecomunicaciones Navales; Merito facultativo Naval Primera Clase y Segunda Clase en dos ocasiones, así como de Perseverancia de Sexta a Primera clase, por 35 años ininterrumpidos de servicio.

Incluso, colaboró en diversas publicaciones de la Armada de México, escrito artículos en la revista del Centro de Estudios Superiores Navales y dirigido diversas tesis de maestría y especialidad, tanto en México como en los Estados Unidos de América; así mismo, ha dictado diversas conferencias sobre Seguridad Nacional, Tecnologías de la Información y Comunicaciones.

Publicado en Punto de Referencia. Dirección original: https://puntodereferencia.mx/nacional/designa-claudia-sheinbaum-a-raymundo-pedro-morales-angeles-como-proximo-titular-de-marina
Descargado el 22 de noviembre de 2026.