Destacan medios internacionales a la caída de “El Mencho”, líder del CJNG

22 de febrero de 2026 · 4 min de lectura

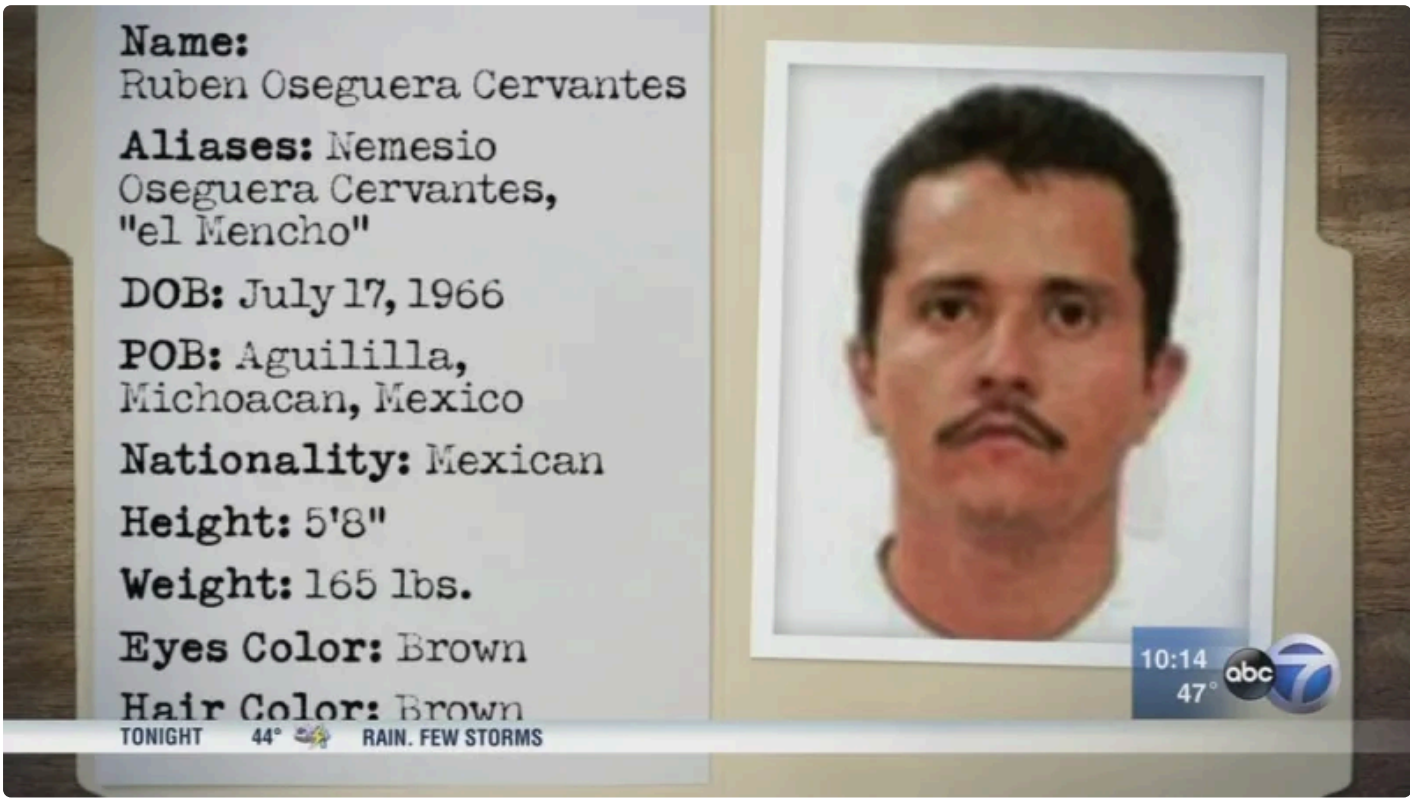

Fuerzas federales mexicanas abatieron a Rubén Nemesio Oseguera Cervantes, alias "El Mencho", líder del grupo criminal Cártel Jalisco Nueva Generación (CJNG), durante una operación en Tapalpa, Jalisco, este 22 de febrero. Oseguera era uno de los objetivos prioritarios de las autoridades en México y Estados Unidos, por lo que medios internacionales han dado cobertura a los hechos.

Cae Nemesio Oseguera, ‘El Mencho’, el narco más buscado, en un operativo de seguridad: El País

El medio español destacó que “El Mencho” era “el narcotraficante más buscado y peligroso del mundo” y que su caída fue posible “gracias a información recopilada por las agencias de inteligencia”. *El País* también calificó el resultado de este operativo como “el mayor golpe dado al narcotráfico en la historia reciente del país”.

“La caída de El Mencho supone un triunfo de la estrategia de seguridad de la presidenta Claudia Sheinbaum, que lidera Omar García Harfuch, su secretario de Seguridad”, aseguró el medio.

Fuerzas de seguridad mexicanas matan a jefe de cártel de droga 'El Mencho': The Guardian

El medio estadounidense brindó detalles sobre cómo fue tomada la noticia en dicho país: “Altos funcionarios estadounidenses celebraron el asesinato de El Mencho, que se produce tras meses de presión por parte de Donald Trump debido al flujo de drogas y migrantes a través de la frontera [...]. En un artículo publicado en X, Christopher Landau, subsecretario de Estado, calificó a El Mencho como "uno de los capos de la droga más sanguinarios y despiadados". Publicó: "Este es un gran avance para México, Estados Unidos, Latinoamérica y el mundo".”

Jefe del cártel mexicano 'El Mencho' asesinado en redada militar: Reuters

La agencia de noticias aseguró que “el asesinato del capo supone una importante victoria para la guerra de México contra los cárteles de la droga que son responsables del contrabando de miles de millones de dólares en cocaína y fentanilo a Estados Unidos”. Sin embargo, mostró preocupación sobre la violencia que podría desatar en el país.

Ejército mexicano abate a líder del poderoso Cártel Jalisco Nueva Generación durante operativo para capturarlo: AP

La agencia señaló que Oseguera resultó herido y posteriormente falleció, como resultado de un operativo a manos del Ejército mexicano, “decapitando al que se había convertido en el cártel más poderoso de México y dándole al gobierno su mayor premio hasta el momento”.

El líder del narcotráfico más buscado de México muere en un operativo militar mientras estallan violentos enfrentamientos en todo el país: CNN

La cadena de noticias *CNN* se encuentra realizando una cobertura en tiempo real de los hechos. Sobre la estrategia que llevó a la caída de “El Mencho”, destacó que la presidente Sheinbaum “ha adoptado un enfoque directo para combatir el crimen organizado, incrementando la cooperación con los socios de seguridad de Estados Unidos”. *CNN* también destacó que se trataba de uno de los narcotraficantes más poderosos y buscados del mundo, por lo que su muerte ha causado caos en Jalisco.

Ejército mexicano abate a capo 'El Mencho' durante operativo para capturarlo: France24

Retomando a *AP*, el medio europeo destacó que la muerte de Oseguera “decapitó” al cartel más poderoso de México. “El Departamento de Estado de Estados Unidos había ofrecido una recompensa de hasta 15 millones de dólares por información que condujera al arresto de El Mencho. El Cártel Jalisco Nueva Generación, conocido como CJNG, es una de las organizaciones criminales más poderosas y de mayor crecimiento en México. En febrero, la administración Trump designó al cártel como organización terrorista extranjera”, agregó.

Algunos otros medios que dieron cobertura a los hechos fueron *The New York Times, The Washington Post* y *BBC*.

Publicado en Punto de Referencia. Dirección original: https://puntodereferencia.mx/general/destacan-medios-internacionales-a-la-caida-de-el-mencho-lider-del-cjng
Descargado el 22 de noviembre de 2026.