NACIONAL

Destinará Gobierno de México 24 mil mdp a La Escuela Es Nuestra y más de 5 mil mdp para La Clínica Es Nuestra

9 de noviembre de 2026 · 4 min de lectura

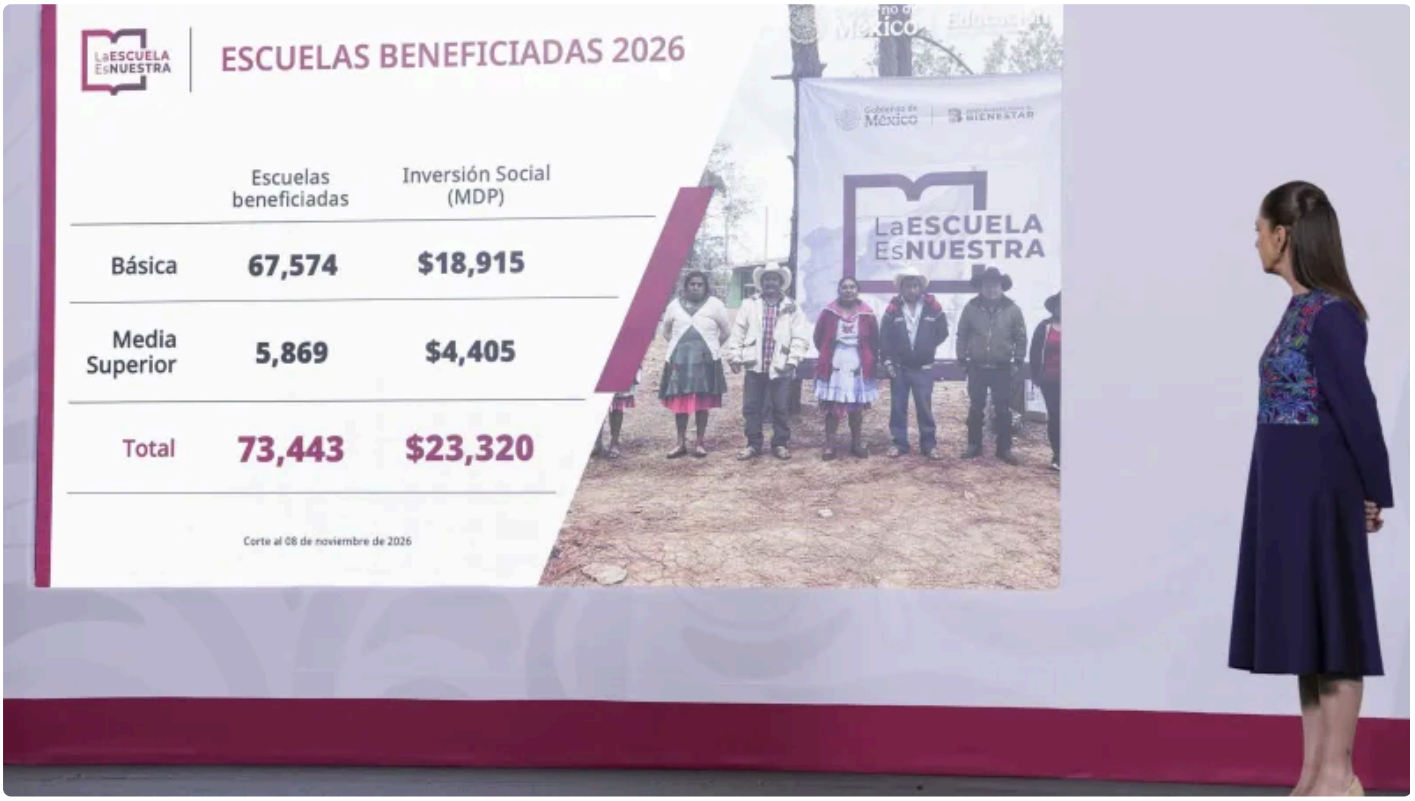

La presidenta Claudia Sheinbaum informó que este 2026 se destinarán cerca de 24 mil millones de pesos al programa La Escuela es Nuestra para la mejora, rehabilitación y ampliación de planteles de Educación Básica y Media Superior; mientras que para La Clínica es Nuestra, que opera en el ISSSTE e IMSS Bienestar, se invertirán más de 5 mil mdp.

Durante la Mañanera del Pueblo de este 9 de noviembre, la mandataria explicó que ambos programas fueron impulsados durante el gobierno del expresidente Andrés Manuel López Obrador y tienen como objetivo involucrar directamente a la población en el mejoramiento de los espacios educativos y de atención médica.

Detalló que La Escuela es Nuestra organiza a padres y madres de familia, junto con los directivos de los planteles, para entregarles los recursos públicos y que sean ellos quienes decidan cómo mantener y mejorar las instalaciones.

De manera similar, La Clínica es Nuestra entrega recursos a los centros de salud del ISSSTE y del IMSS Bienestar en las 24 entidades donde opera este sistema.

“Es muy impresionante el cambio que se ha desarrollado tanto en las escuelas como en los centros de salud. Los centro de salud, hoy con la participación de la gente son espacios muy dignos, con equipos y además, se ha establecido una relación muy grande entre estos comités, que son como guardianes de la salud, y los comités también de padres y madres de familia”, destacó.

La mandataria precisó que, en el caso del ISSSTE, la implementación de La Clínica es Nuestra ya registra avances importantes, mientras que esta semana se realizará el depósito de recursos para que comiencen los trabajos correspondientes al IMSS Bienestar.

Finalmente, resaltó que 2026 representa el cuarto año de operación del programa en el IMSS Bienestar y que, por primera vez, llegará a Yucatán.

La directora general del Programa La Escuela es Nuestra, Pamela López Ruiz, informó que este 2026 se han entregado recursos de forma directa y sin intermediarios a 73 mil 443 escuelas con una inversión social, al momento, de 23 mil 320 mdp para la ampliación y rehabilitación de espacios educativos en beneficio de alrededor de 8.8 millones de estudiantes.

De las escuelas atendidas 67 mil 574 son de nivel Básico con una inversión de 18 mil 915 mdp y 5 mil 869 de Media Superior a través de 4 mil 405 mdp.

Agregó que en el periodo de la Presidenta se han beneficiado 141 mil 25 escuelas de un total de 185 mil 972, lo que representa un avance de 75.8 por ciento del total de los planteles en ambos niveles educativos, logrando una cobertura del 74.2 por ciento en escuelas de nivel Básico y 99.2 por ciento en Media Superior.

El director general del ISSSTE, Martí Batres Guadarrama, detalló que con el programa La Clínica es Nuestra se ha beneficiado a 633 unidades de primer y segundo nivel entre 2025 y 2026 con una inversión de 699 millones 95 mil pesos destinados a 3 mil 333 obras de ampliación y mejoramiento; se han adquirido 17 mil 537 equipos de refrigeración, de ultrasonido, unidades de atención odontológica, autoclaves para esterilización de instrumental quirúrgico, equipos de aire acondicionado y de bombeo hidrosanitario, así como estetoscopios, baumanómetros, oxímetros, básculas y negatoscopios.

El director general del IMSS Bienestar, Alejandro Svarch Pérez, señaló que para este 2026, serán beneficiados 8 mil 797 Centros de Salud, 314 más que en 2025, a través de una inversión de 4 mil 761 mdp los cuales serán entregados mediante una tarjeta otorgada de forma directa a cada comité, es decir, sin intermediarios.

El monto que se brinda depende del número de consultorios a intervenir: 400 mil pesos a 5 mil 256 Centros de Salud de un consultorio; 600 mil pesos para mil 868 de dos consultorios y Unidades Médicas Especializadas; 800 mil pesos a 935 de 3 a 5 consultorios; un millón a 415 de 6 a 12 consultorios; y 1.2 millones a 323 para Centros de Salud de Servicios Ampliados y hospitalización.

Además, este 2026 Yucatán se integra a La Clínica es Nuestra: se atenderán por primera vez a 153 Centros de Salud, con una inversión de 80 mdp y la integración de mil 71 personas a los Comités de Salud para el Bienestar.

Aseguró que, en el ejercicio 2025, se invirtieron 4 mil 608 mdp, para atender 8 mil 483 Centros de Salud en 6 mil 218 localidades, cuyos recursos fueron vigilados por 67 mil 864 personas que integraron los Comités. De los Centros de Salud atendidos en el 53 por ciento se mejoró la infraestructura, en el 27 por ciento se compró equipamiento e instrumental y en el 20 por ciento mobiliario.

Publicado en Punto de Referencia. Dirección original: https://puntodereferencia.mx/nacional/destinara-gobierno-de-mexico-24-mil-mdp-a-la-escuela-es-nuestra-y-mas-de-5-mil-mdp-para-la-clinica-es-nuestra
Descargado el 21 de noviembre de 2026.