INTERNACIONAL

Destrozos, incendios y heridos tras la eliminación de Marruecos del Mundial 2026

9 de julio de 2026 · 3 min de lectura



El partido de cuartos de final del Mundial de la FIFA 2026 entre las selecciones de Francia y Marruecos provocó altercados violentos este 9 de julio en las calles de París, Londres y La Haya, luego de que la selección marroquí quedara eliminada del torneo a manos de los franceses.

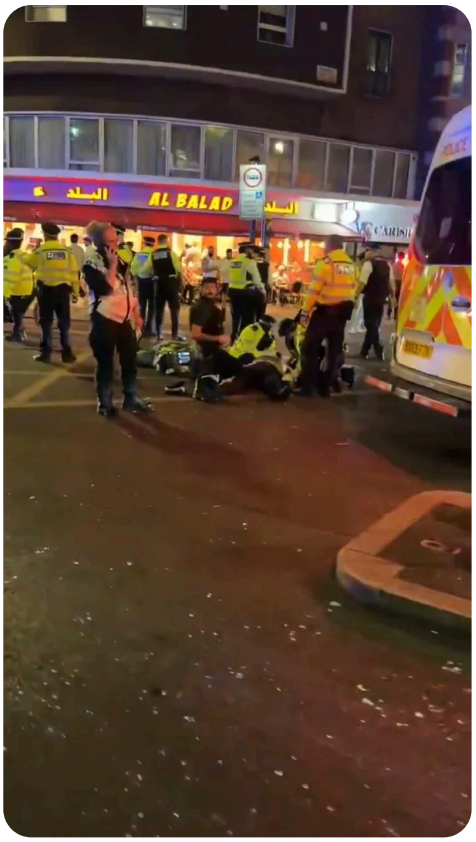

Apenas minutos después de que el árbitro argentino Facundo Tello pitara el final del partido, cientos de aficionados franceses y marroquís se enfrentaron en las calles de la capital francesa, París, causando incendios, destrozos y heridos.



La selección gala se impuso por marcador de 2-0 a la marroquí, con goles de Kylian Mbappé y de Ousmane Dembelé, lo que causó la eliminación del conjunto africano. Ante esta situación personas con banderas y playeras de Francia descargaron su euforia en las calles de París, incendiando botes de basura, automóviles y rompiendo ventanas de comercios.

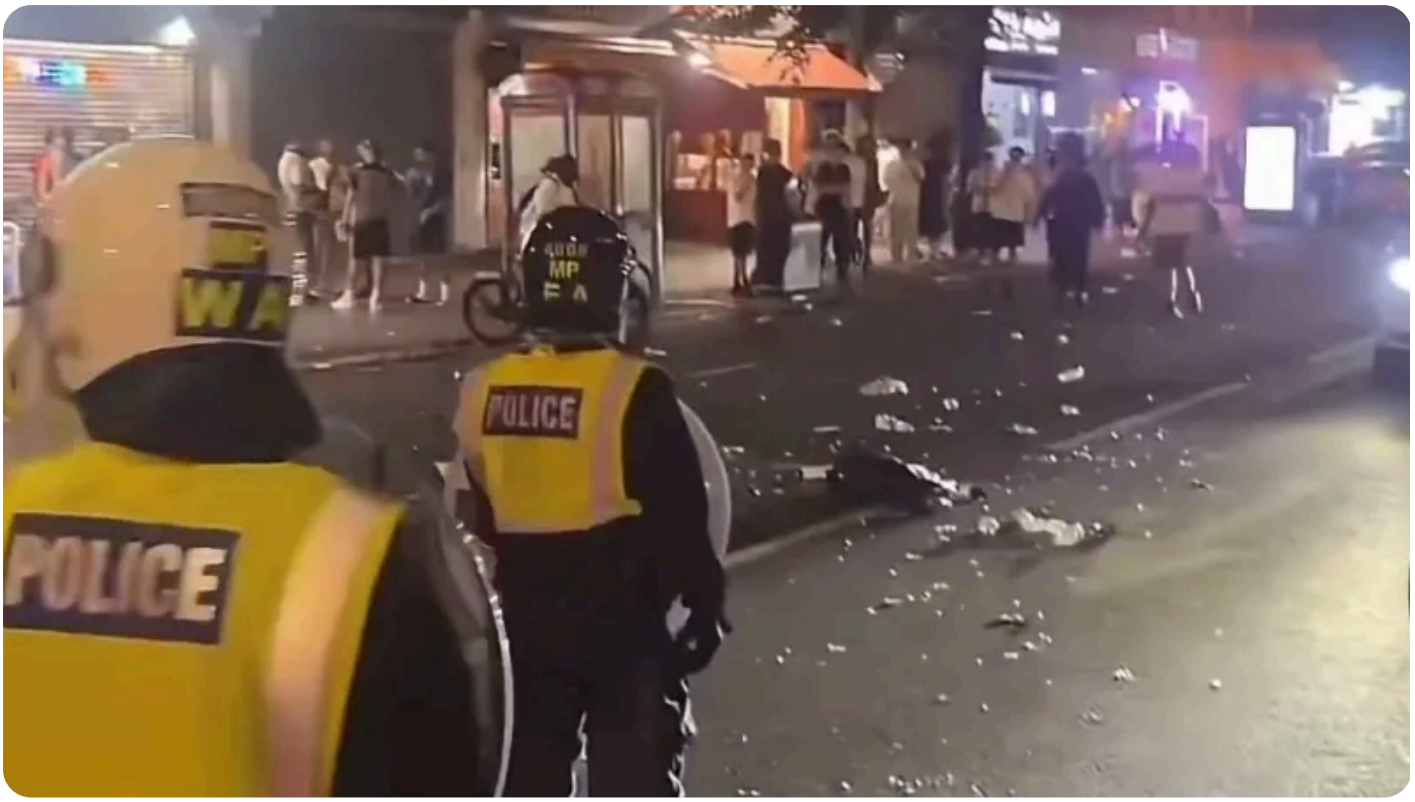

En las calles del oeste de Londres, un agente de la Policía Metropolitana resultó herido tras enfrentamientos con aficionados. En las imágenes difundidas se puede ver a un agente de policía tendido en el suelo, bloqueado por dos furgonetas antidisturbios, mientras recibe atención médica por parte de los paramédicos.



Medios internacionales reportaron que, la noche del 9, y la madrugada del 10 julio, se observaron filas de policías marchan por la calle detrás de escudos, creando barricadas defensivas a ambos lados del agente caído.

En las calles de la capital de Países Bajos, en La Haya, también se suscitaron disturbios tras el partido, lo cual, provocó heridos por estos actos. Incluso, de desplegaron policías antidisturbios para despejar la zona.

Cabe señalar que, previo al partido entre Francia y Marruecos, existía expectación por lo que representa esta rivalidad en el plano deportivo, pero también existía tensión por las consecuencias que pudiera dejar el resultado, independiente del ganador.

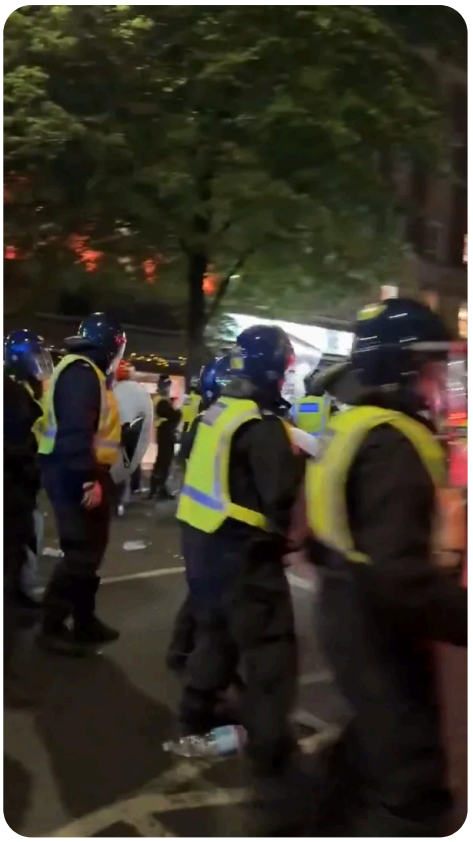

Las principales ciudades galas, especialmente París, se prepararon para evitar disturbios, sin embargo, estas acciones no pudieron evitarse.

La capital francesa temía por el desenlace del partido y reconoció previamente que había posibilidades de que derivara en graves incidentes en las calles de la ciudad. Es por ello por lo que el Ministerio del Interior diseñó una planificación para resguardar las calles parisinas.

La difusión de los videos en redes sociales de lo ocurrido este 9 y 10 de julio, también estuvo acompañado de una ola de desinformación, ya que, usuarios de las plataformas de X, Facebook, Instagram y TikTok retomaron videos de días pasados, o incluso de meses anteriores, para decir que estas imágenes ocurrieron esta noche.

Sin embargo, los videos que también circularon este día fueron grabados la noche del 4 de julio, fecha en la que también se registraron incidentes tras el triunfo de la selección marroquí sobre su similar de Canadá.

Publicado en Punto de Referencia. Dirección original: https://puntodereferencia.mx/internacional/destrozos-incendios-y-heridos-tras-la-eliminacion-de-marruecos-del-mundial-2026
Descargado el 21 de noviembre de 2026.