CDMX

Detención de Eduardo “N” es un hecho relevante para la protección de los habitantes de la CDMX: Martí Batres

19 de marzo de 2024 · 3 min de lectura



El jefe de Gobierno de la Ciudad de México, **Martí Batres**, informó que el pasado 18 de marzo la **Secretaría de la Seguridad Ciudadana (SSC)** capturó a **Eduardo "N"**, alias el **"Chori"**, una de las personas identificadas como generadoras de violencia en la capital. "Esta detención es un hecho muy relevante a favor de la protección de los habitantes de la Ciudad de México", declaró el jefe de Gobierno en conferencia de prensa celebrada este 19 de marzo.

Pablo Vázquez Camacho, titular de la **SSC**, informó que el detenido **Eduardo "N"** está relacionado con los delitos de homicidio, lesiones dolosas, cobro de piso, secuestro, extorsiones, delitos contra la salud, portación de arma de fuego y tráfico de armas. Además, detalló que desde febrero de este año se empezó a dar seguimiento a esta persona para lograr su detención, la cual fue realizada el 18 de marzo en la Alcaldía Tlalpan.

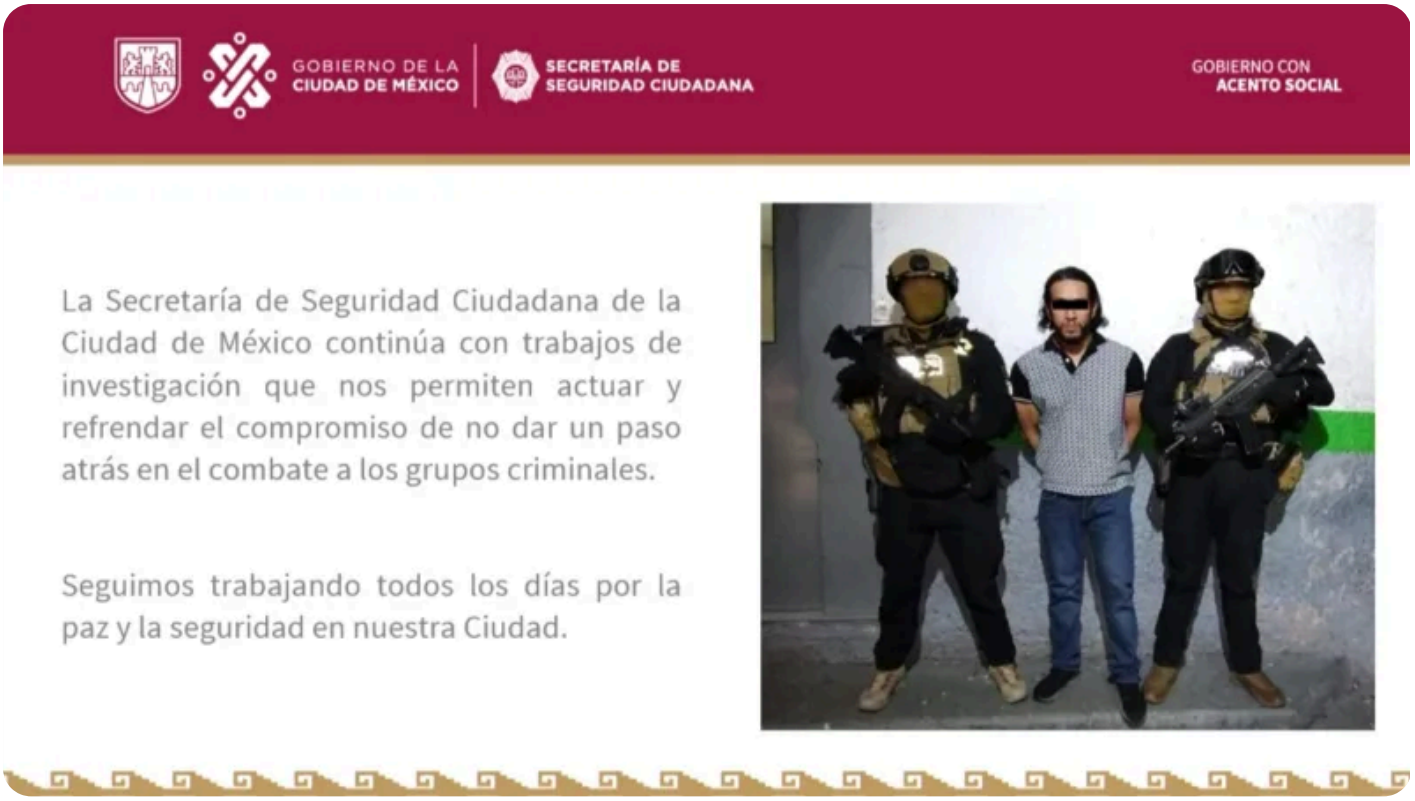

El titular de la SSC narró que la tarde del 18 de marzo fue detectada la camioneta del acusado en la carretera **Picacho-Ajusco**, en la colonia Héroes de Padierna, en la **Alcaldía Tlalpan**, por lo que "ante la sospecha razonable de la comisión de un delito y para corroborar la identidad de las personas tripulantes del vehículo, se realizó un control preventivo provisional, mismo que derivó en el aseguramiento de **Eduardo "N"**, en compañía de **Emily Getsemaní "N"**.

Tras la inspección del automóvil se localizó en el vehículo un arma larga, 18 cartuchos útiles, dos cargadores, 139 bolsas pequeñas con presunta cocaína, una bolsa de plástico con una sustancia que podría corresponder a cristal, y dinero en efectivo. Todo lo anterior fue puesto a disposición de la **Fiscalía General de Justicia de la Ciudad de México**.

GOBIERNO DE LA CIUDAD DE MÉXICO | SECRETARÍA DE SEGURIDAD CIUDADANA

GOBIERNO CON ACENTO SOCIAL

Cabe mencionar que, tras la inspección del automóvil fue encontrada un arma larga, 18 cartuchos útiles, dos cargadores, 139 bolsas pequeñas que contenían una sustancia sólida con las características de la cocaína, una bolsa de plástico con 500 gramos de una sustancia sólida parecida al cristal, así como dinero en efectivo.

Tanto lo decomisado como las personas detenidas, quedaron a disposición de la autoridad ministerial de la Fiscalía General de Justicia de la Ciudad de México.



Ulises Lara López, coordinador general de investigación territorial en ejercicio de la suplencia de la persona titular de la **Fiscalía de la Ciudad de México**, dio a conocer que el detenido Eduardo "N" cuenta con dos carpetas de investigación en la Fiscalía y está identificado como uno de los principales operadores del grupo delictivo la Unión Tepito.

Ulises Lara informó que Eduardo "N" está procesado por los delitos de homicidio y tentativa de homicidio a dos personas, y aclaró que otros delitos que se podrían sumar más adelante en su proceso judicial. Respecto al tiempo de sentencia, Lara detalló que la sentencia dependerá del criterio del juez correspondiente.

Publicado en Punto de Referencia. Dirección original: https://puntodereferencia.mx/cdmx/detencion-de-eduardo-n-es-un-hecho-relevante-para-la-proteccion-de-los-habitantes-de-la-cdmx-marti-batres
Descargado el 22 de noviembre de 2026.