NACIONAL

Detienen en Guerrero a servidor público vinculado a delincuencia organizada y relacionado con el caso Ayotzinapa

3 de marzo de 2026 · 2 min de lectura

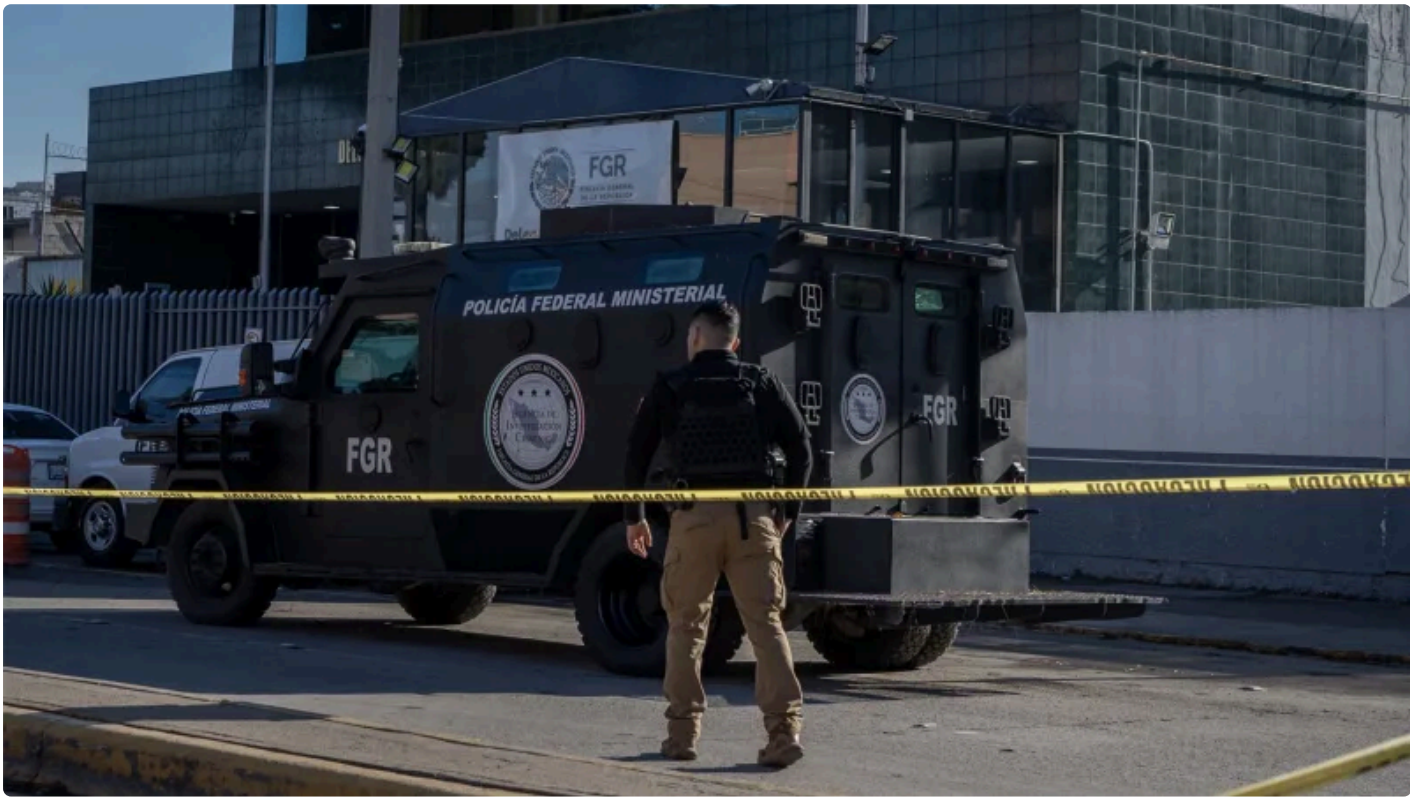

En el estado de Guerrero, como resultado de trabajos de investigación y seguimiento, elementos de la Secretaría de Seguridad y Protección Ciudadana (SSPC) y de la Fiscalía General de la República (FGR), en coordinación con la Secretaría de la Defensa Nacional (Defensa), la Secretaría de Marina (Semar) y la Guardia Nacional (GN), detuvieron a un hombre presuntamente relacionado con el delito de delincuencia organizada.

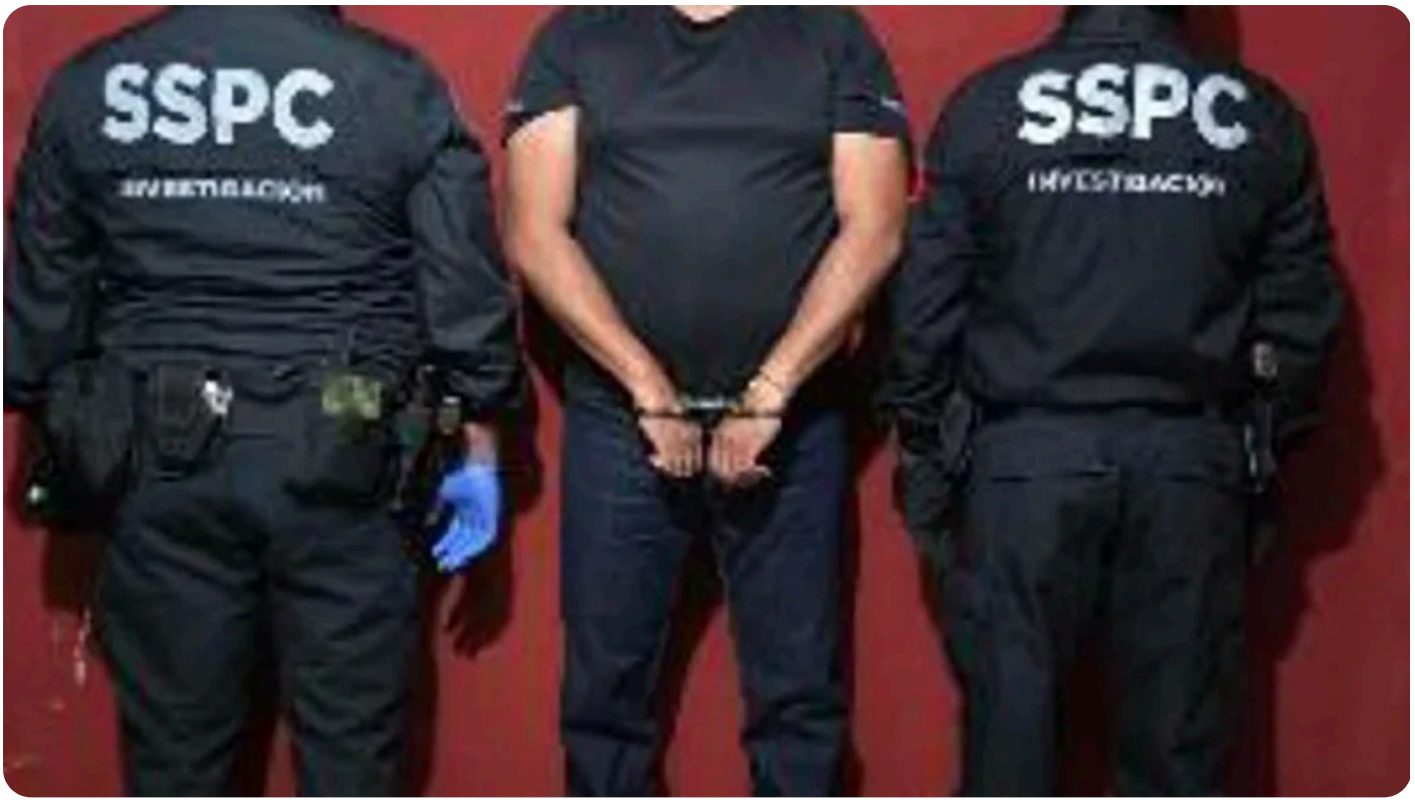

De acuerdo con información oficial del Gabinete de Seguridad, se trata de Mauro Antonio “N”, servidor público del municipio de Iguala, quien, según las líneas de investigación, estaría vinculado con los hechos del caso Ayotzinapa, ocurrido en septiembre de 2014.

Las autoridades informaron que, tras recabar datos de prueba suficientes, éstos fueron presentados ante un juez de control, quien otorgó una orden de cateo para intervenir un inmueble ubicado en el fraccionamiento Villas del Rey, en Iguala. Durante la diligencia fue detenido el funcionario municipal.

En el operativo se aseguraron dos armas de fuego, cartuchos útiles, un cargador y diversas dosis de droga.

A la persona detenida se le informaron sus derechos de ley y, junto con lo asegurado, fue puesta a disposición del agente del Ministerio Público correspondiente, quien determinará su situación jurídica conforme a derecho.

Las instituciones que integran el Gabinete de Seguridad reiteraron “su compromiso de mantener la coordinación interinstitucional para avanzar en las investigaciones, detener a quienes generan violencia y combatir la impunidad en el país”.

Publicado en Punto de Referencia. Dirección original: https://puntodereferencia.mx/nacional/detienen-en-guerrero-a-servidor-publico-vinculado-a-delincuencia-organizada-y-relacionado-con-el-caso-ayotzinapa
Descargado el 21 de noviembre de 2026.