NACIONAL

Disminuye deserción escolar a niveles históricos en nivel media superior y superior: SEP

1 de febrero de 2024 · 3 min de lectura

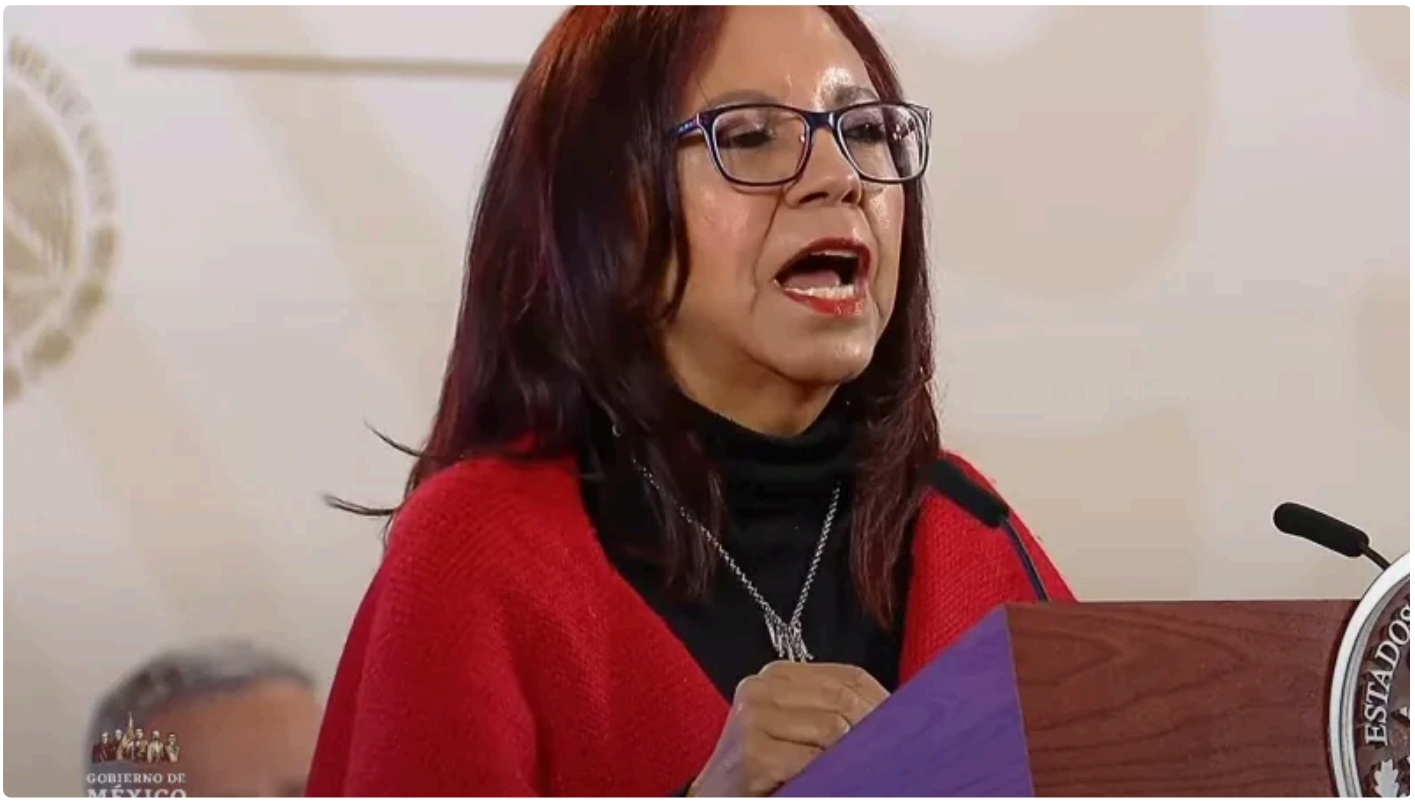

La titular de la **Secretaría de Educación Pública (SEP)**, **Leticia Ramírez Amaya**, informó al presidente **Andrés Manuel López Obrador** sobre la transformación de la educación a través de la basificación de plazas, el aumento salarial a las y los maestros, la nueva propuesta educativa del plan educativo para los tres niveles de educación básica, la producción de una nueva familia de libros de texto, el programa "La escuela en nuestra", las Becas para el Bienestar Benito Juárez y la estrategia en la prevención de adicciones en las aulas.

Luciano Concheiro Bórquez, subsecretario de **Educación Superior**, detalló el avance de los indicadores de la transformación del Sistema Educativo en el Nivel Superior durante esta administración, y destacó que en el ciclo escolar 2018 - 2019 la **tasa de abandono** fue de **7.9**, mientras que en el ciclo escolar 2022 - 2023 la tasa de abandono fue de **7.2**, la menor en los últimos 10 años.

Nora Ruvalcaba Gámez, subsecretaria de **Educación Media Superior**, destacó que se ha disminuido a su mínimo histórico el **índice de abandono** escolar en este nivel educativo gracias a las becas Benito Juárez. En el ciclo escolar 2018 - 2019 el índice de abandono escolar en educación media superior fue de **14.2**, mientras que en el ciclo escolar 2022 - 2023 este índice disminuyó a **8.7.**

Abraham Vázquez Piceno, coordinador nacional del programa **Becas para el Bienestar Benito Juárez**, detalló que en el sexenio anterior se dedicaron **180.98 mil millones de pesos** a **7.3 millones de estudiantes**, mientras que en lo que va de la administración del presidente López Obrador se han invertido **347.3 mil mdp para becar a**

12.5 millones de estudiantes.

Óscar Flores Jiménez, titular de la **Unidad de Administración y Finanzas de la SEP**, informó sobre los avances laborales en el magisterio, rubro en el que destaca que se han invertido **80 mil millones de pesos** para la mejora salarial y se han masificado 945 mil 432 plazas de trabajadores de la educación.

Martha Velda Hernández Moreno, subsecretaria de **Educación Básica**, detalló que el **Plan de Estudios de Educación Básica 2022**, que se puso en marcha en el ciclo escolar 2023 - 2024 para todos los grados de preescolar a secundaria, revaloriza a maestras y maestros con autonomía en su labor y cuenta con un enfoque humanista y científico y promueve una educación inclusiva.

Victoria Guillén Álvarez, directora de la **Comisión Nacional de Textos Gratuitos**, explicó que México es el único país de América Latina que provee a sus estudiantes de educación básica de todos los libros de texto que requieren para su formación. Además, detalló que en 2022 se distribuyeron **152.5 millones de libros** en todo el país.

Por su parte, **Marx Arriaga**, director de **Materiales Educativos**, informó que la nueva familia de libros de texto gratuito cuenta con **84 títulos** y adelantó que para el ciclo escolar siguiente, la colección se ampliará a **109 obras**, incluyendo los libros de telesecundaria, preescolar e inglés.

Finalmente, respecto al programa "**La Escuela es Nuestra**", que se encarga de entregar un presupuesto directo a los comités de madres y padres de familia de escuelas, el total de inversión en cinco años será de **84 mil millones de pesos**, lo que representa un beneficio para **172 mil 779 escuelas**.

Publicado en Punto de Referencia. Dirección original: https://puntodereferencia.mx/nacional/disminuye-desercion-escolar-a-niveles-historicos-en-nivel-media-superior-y-superior-sep
Descargado el 22 de noviembre de 2026.