ANIVERSARIO DEL AIFA

Se puede apreciar la arquitectura de los pueblos mágicos incluso en sus baños que realzan nuestra cultura

21 de marzo de 2023 · 1 min de lectura

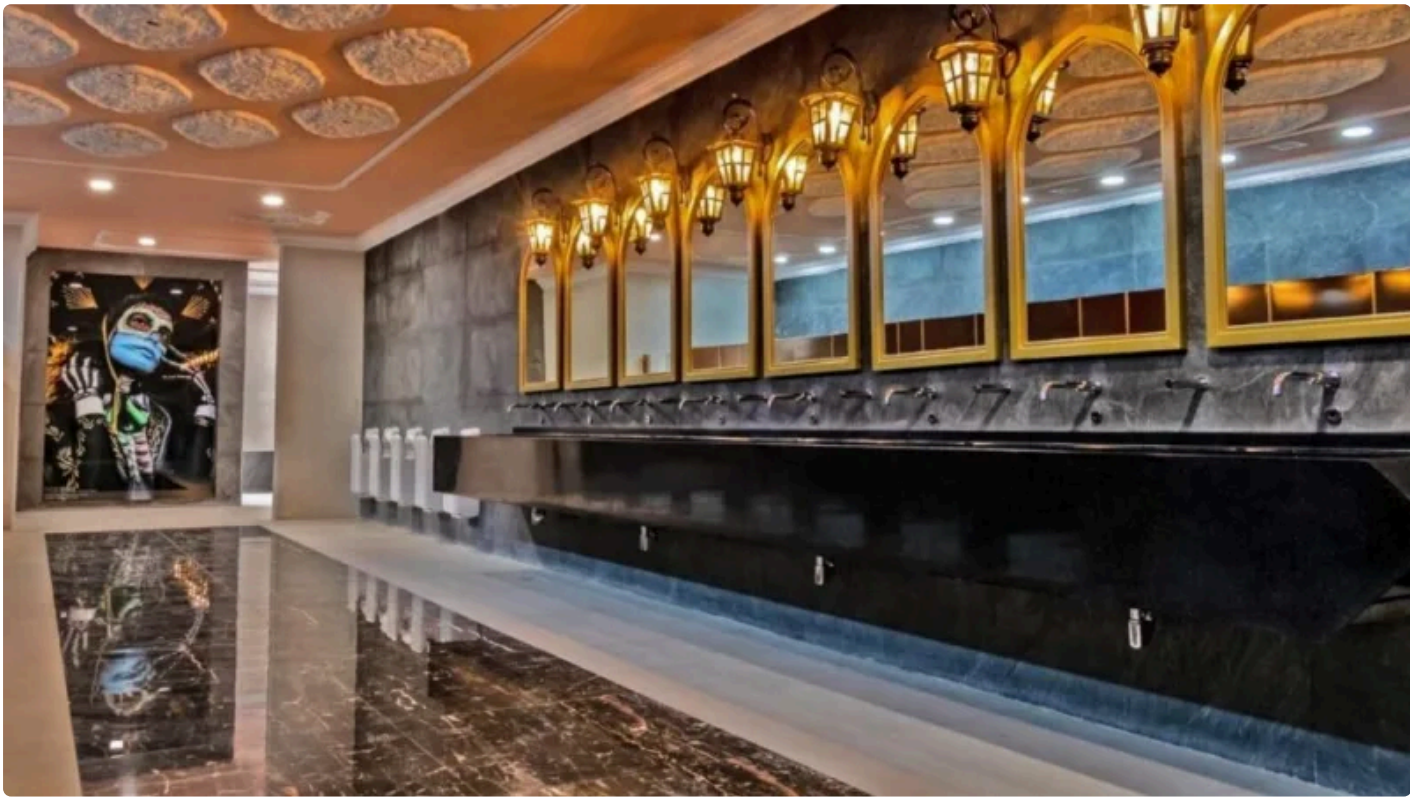

Se puede apreciar la arquitectura de los pueblos mágicos incluso en sus baños que realzan nuestra cultura

Publicado en Punto de Referencia. Dirección original: https://puntodereferencia.mx/aniversario-aifa/el-aeropuerto-internacional-felipe-angeles-cumple-un-ano-de-haber-emprendido-el-vuelo-5
Descargado el 21 de noviembre de 2026.