NACIONAL

El “Nobel Sustainability Trust” otorga a la presidenta Claudia Sheinbaum, la Medalla 2024 por su contribución en Sustentabilidad

30 de octubre de 2024 · 3 min de lectura



La presidenta Claudia Sheinbaum fue reconocida por el Nobel Sustainability Trust para recibir la Medalla de Contribución Destacada en Sustentabilidad 2024, en reconocimiento a sus iniciativas innovadoras y su firme compromiso con la sustentabilidad durante su gestión como jefa de Gobierno de la Ciudad de México.

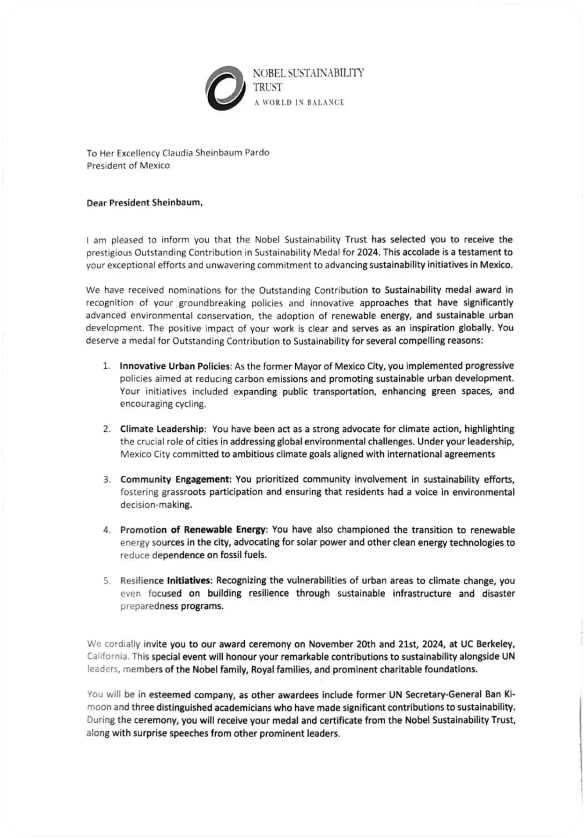

NOBEL SUSTAINABILITY TRUST
A WORLD IN BALANCE

To Her Excellency Claudia Sheinbaum Pardo
President of Mexico

Dear President Sheinbaum,

I am pleased to inform you that the Nobel Sustainability Trust has selected you to receive the prestigious Outstanding Contribution in Sustainability Medal for 2024. This accolade is a testament to your exceptional efforts and unwavering commitment to advancing sustainability initiatives in Mexico.

We have received nominations for the Outstanding Contribution to Sustainability medal award in recognition of your groundbreaking policies and innovative approaches that have significantly advanced environmental conservation, the adoption of renewable energy, and sustainable urban development. The positive impact of your work is clear and serves as an inspiration globally. You deserve a medal for Outstanding Contribution to Sustainability for several compelling reasons:

1. **Innovative Urban Policies**: As the former Mayor of Mexico City, you implemented progressive policies aimed at reducing carbon emissions and promoting sustainable urban development. Your initiatives included expanding public transportation, enhancing green spaces, and encouraging cycling.
2. **Climate Leadership**: You have been act as a strong advocate for climate action, highlighting the crucial role of cities in addressing global environmental challenges. Under your leadership, Mexico City committed to ambitious climate goals aligned with international agreements
3. **Community Engagement**: You prioritized community involvement in sustainability efforts, fostering grassroots participation and ensuring that residents had a voice in environmental decision-making.
4. **Promotion of Renewable Energy**: You have also championed the transition to renewable energy sources in the city, advocating for solar power and other clean energy technologies to reduce dependence on fossil fuels.
5. Resilience **Initiatives**: Recognizing the vulnerabilities of urban areas to climate change, you even focused on building resilience through sustainable infrastructure and disaster preparedness programs.

We cordially invite you to our award ceremony on November 20th and 21st, 2024, at UC Berkeley, California. This special event will honour your remarkable contributions to sustainability alongside UN leaders, members of the Nobel family, Royal families, and prominent charitable foundations.

You will be in esteemed company, as other awardees include former UN Secretary-General Ban Ki-moon and three distinguished academicians who have made significant contributions to sustainability. During the ceremony, you will receive your medal and certificate from the Nobel Sustainability Trust, along with surprise speeches from other prominent leaders.

Esta distinción, que formó la familia Nobel para respaldar y reconocer las grandes contribuciones en materia de sustentabilidad para el mundo, ha resuelto, con el apoyo de la Universidad de Munich y la Universidad de California, reconocer las políticas que favorecen la conservación del medio ambiente, la adopción de energías renovables y el desarrollo urbano sostenible en la capital mexicana.

El galardón será entregado en una ceremonia que se llevará a cabo los días 20 y 21 de noviembre de 2024 en la Universidad de California, Berkeley. En este evento, Claudia Sheinbaum será premiada junto a otros líderes destacados, incluyendo al exsecretario general de la ONU, Ban Ki-moon, y tres reconocidos académicos en el campo de la sostenibilidad.

El Nobel Sustainability Trust destacó el impacto positivo de las iniciativas de Sheinbaum Pardo, describiéndola como un ejemplo global de liderazgo en sostenibilidad. Durante su gestión como Jefa de Gobierno de la Ciudad de México, Sheinbaum implementó políticas pioneras en varios aspectos:

1. **Políticas Urbanas Innovadoras:** Su administración promovió la reducción de emisiones de carbono a través de la ampliación del transporte público, la creación de espacios verdes y el fomento de una movilidad urbana más sostenible.
2. **Liderazgo Climático:** La Presidenta ha sido una firme defensora de la acción climática, alinear los compromisos de la ciudad con acuerdos internacionales y reafirmar el rol crucial de las ciudades en la lucha contra el cambio climático.
3. **Participación Comunitaria:** Sus políticas fomentaron una participación activa de la ciudadanía en la toma de decisiones ambientales, impulsando una cultura de sostenibilidad desde la base comunitaria.
4. **Promoción de Energías Renovables:** Sheinbaum ha promovido el uso de energías limpias, como la energía solar, para reducir la dependencia de combustibles fósiles y hacer de México una referencia en energías renovables.

5. **Iniciativas de Resiliencia:** Reconociendo la vulnerabilidad de las zonas urbanas al cambio climático, ha liderado esfuerzos para fortalecer la infraestructura sostenible y la preparación ante desastres.

El secretario de Economía, Marcelo Ebrard, felicitó a la presidenta y subrayó la importancia de este reconocimiento, afirmando que resalta el papel de México en el ámbito internacional. Asimismo, recordó iniciativas que han sido destacadas por su impacto positivo.

> ***"Ahí está el Cablebús, está todo lo que hizo el Bosque de Chapultepec, lo de la Central de Abasto, ustedes recordarán que es toda una planta fotovoltaica de las más grandes del mundo", detalló a través de un mensaje en sus redes sociales.***

> *El Nobel Sustainability Trust ha conferido la Medalla 2024 a la Presidenta Claudia Sheinbaum por sus importantes contribuciones a la sustentabilidad de nuestro planeta !!! Felicidades Presidenta !! Orgullo para México!!*
>
> ***MARCELO EBRARD C. (@M_EBRARD) — OCTOBER 31, 2024***

Este reconocimiento sitúa a México en un lugar prominente en el escenario internacional en términos de sostenibilidad y acciones contra el cambio climático.

Publicado en Punto de Referencia. Dirección original: https://puntodereferencia.mx/nacional/el-nobel-sustainability-trust-otorga-a-la-presidenta-claudia-sheinbaum-la-medalla-2024-por-su-contribucion-en-sostenibilidad
Descargado el 22 de noviembre de 2026.