NACIONAL

El rescate a Pemex en el sexenio de López Obrador

26 de agosto de 2024 · 3 min de lectura



En el sexenio del presidente Andrés Manuel López Obrador, bajo la dirección de Octavio Romero Oropeza al frente de Petróleos Mexicanos (Pemex), se logró avanzar hacia el rescate de la empresa paraestatal mexicana, a partir de la reducción de la deuda, el aumento en la productividad, la producción de hidrocarburos líquidos, el aumento de reservas y el incremento en la refinación, entre otros rubros.

Durante los sexenios de Felipe Calderón y Enrique Peña Nieto, la deuda de Pemex aumentó 91.9%, pasando de casi 69 mil millones de dólares en 2007 a 132 mil millones de dólares en 2018, mientras que durante el gobierno del presidente López Obrador la deuda disminuyó 24.9 por ciento, Petróleos Mexicanos (Pemex) logró reducir la deuda por debajo de los 100 mil millones de dólares, hasta 99.4 millones de dólares.



Por su parte, la producción de hidrocarburos líquidos en 2004 era de 3 millones 383 mil barriles diarios, mientras que en noviembre de 2018 la cifra disminuyó a un millón 717 mil, es decir, que la producción se redujo menos de la mitad en 15 años. Sin embargo, se logró un incremento en esta producción a través de nuevos desarrollos y mantenimiento a campos maduros, lo que logró que al término de 2023 la cifra de producción alcanzó un millón 876 mil barriles diarios, mientras que en lo que va de 2024 se han producido un millón 852 mil barriles.





Además, el presidente López Obrador informó en la conferencia matutina del 7 de agosto que la Refinería Olmeca, de Dos Bocas, Tabasco, que ya está produciendo 150 mil barriles diarios de gasolina y está proyectado que a mediados de septiembre producirá 340 mil barriles diarios.

Respecto a las reservas, en el periodo de 2009-2011 se llegaron a tener 14 mil millones de barriles de petróleo crudo de reserva, no obstante, al inicio de esta administración únicamente se reportaban 7 mil millones. Gracias a que se implementaron proyectos de recuperación secundaria, año con año se repuso más del 100% de las reservas de petróleo crudo.

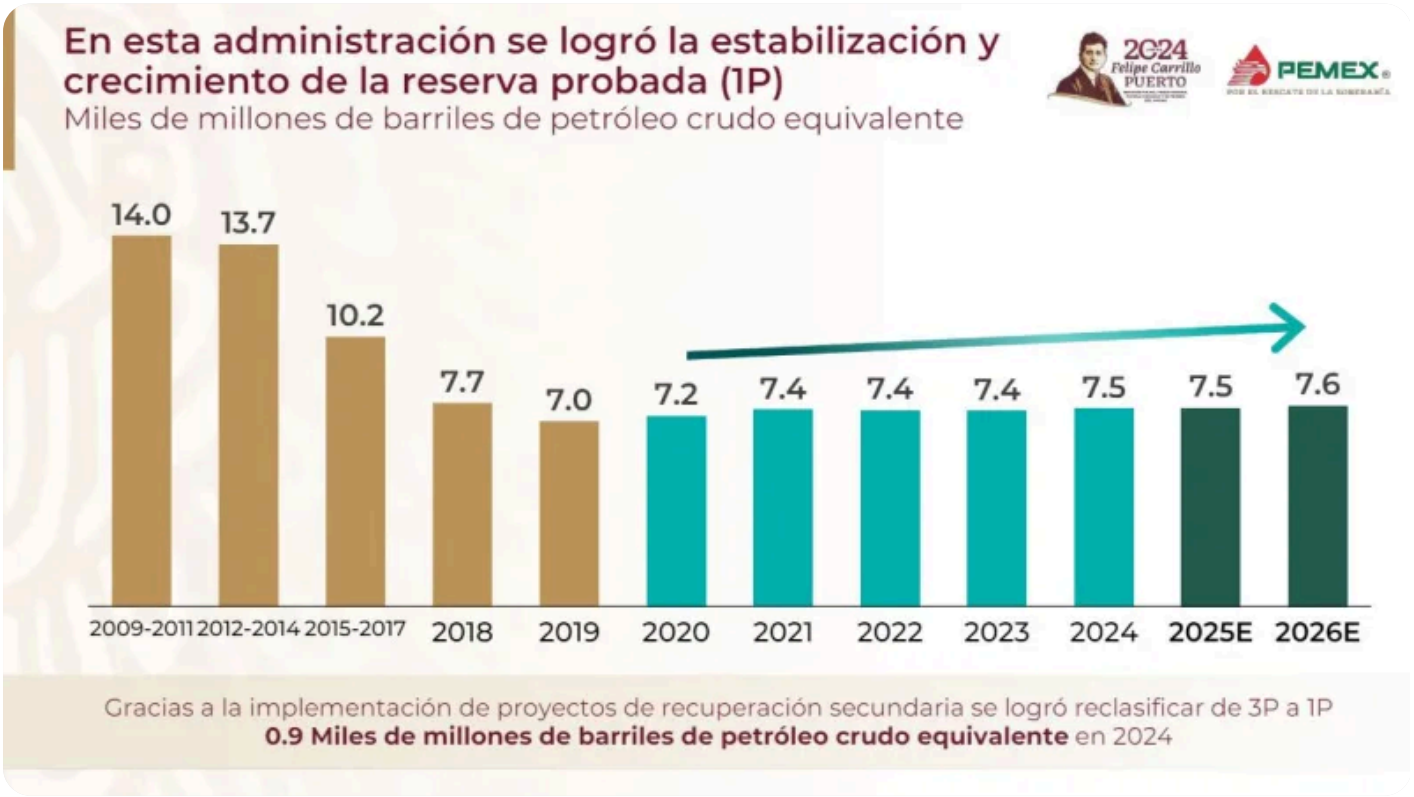

En cuanto a la refinación de combustibles, en 2013 se llegaron a procesar un millón 224 mil barriles diarios en las seis refinerías del país, cifra que fue disminuyendo al paso de los años por falta de inversión hasta llegar a 511 mil barriles en 2018. Sin embargo, durante la actual administración se revirtió la tendencia a la baja gracias a la adquisición de la refinería de Deer Park, la construcción de la Refinería de Dos Bocas y la rehabilitación de las 6 refinerías.

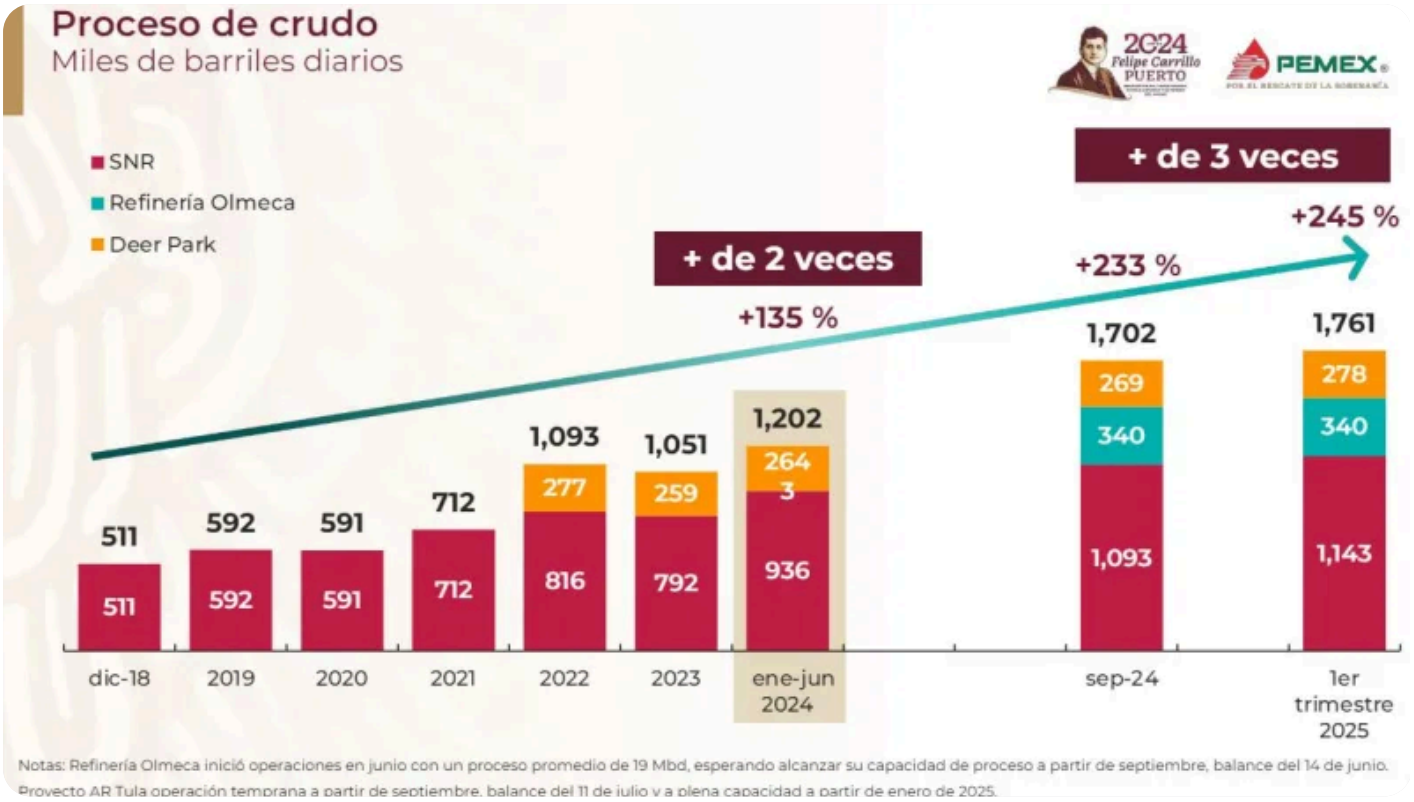

Las cifras demuestran que durante el periodo que abarca de enero a junio de 2024 se procesaron un millón 202 mil barriles diarios, es decir, más de dos veces lo que se producía en 2018. En este sentido, el director de Pemex adelantó que, al término de esta administración, en septiembre del presente año se procesarán un millón 702 mil barriles diarios, lo que significa más de 3 veces lo reportado al inicio del periodo presidencial.

Publicado en Punto de Referencia. Dirección original: https://puntodereferencia.mx/nacional/el-rescate-a-pemex-en-el-sexenio-de-lopez-obrador
Descargado el 22 de noviembre de 2026.