NACIONAL

Estima INEGI 5 millones de personas en México pertenecientes a la comunidad LGBTTTIQ+

29 de junio de 2024 · 2 min de lectura



En México la población LGBTTTIQ+ se estima en 5 millones de personas, lo que equivale al 5.1 % de la población de 15 años y más en el país, de acuerdo con la Primera Encuesta Nacional sobre Diversidad Sexual y de Género (ENDISEG), realizada en 2021.



Los datos recabados por el Instituto Nacional de Geografía y Estadística (INEGI), en México 1 de cada 20 personas de 15 años y más de edad, se autoidentifica como parte de la comunidad LGBTI+.

De la población en México encuestada, y que se autoidentifican como LGBTI+ por su orientación sexual, 2.3 millones son bisexuales, lo que representa 51.7 % del total de esta población, mientras que el 34.8 % es transgénero o transexual.

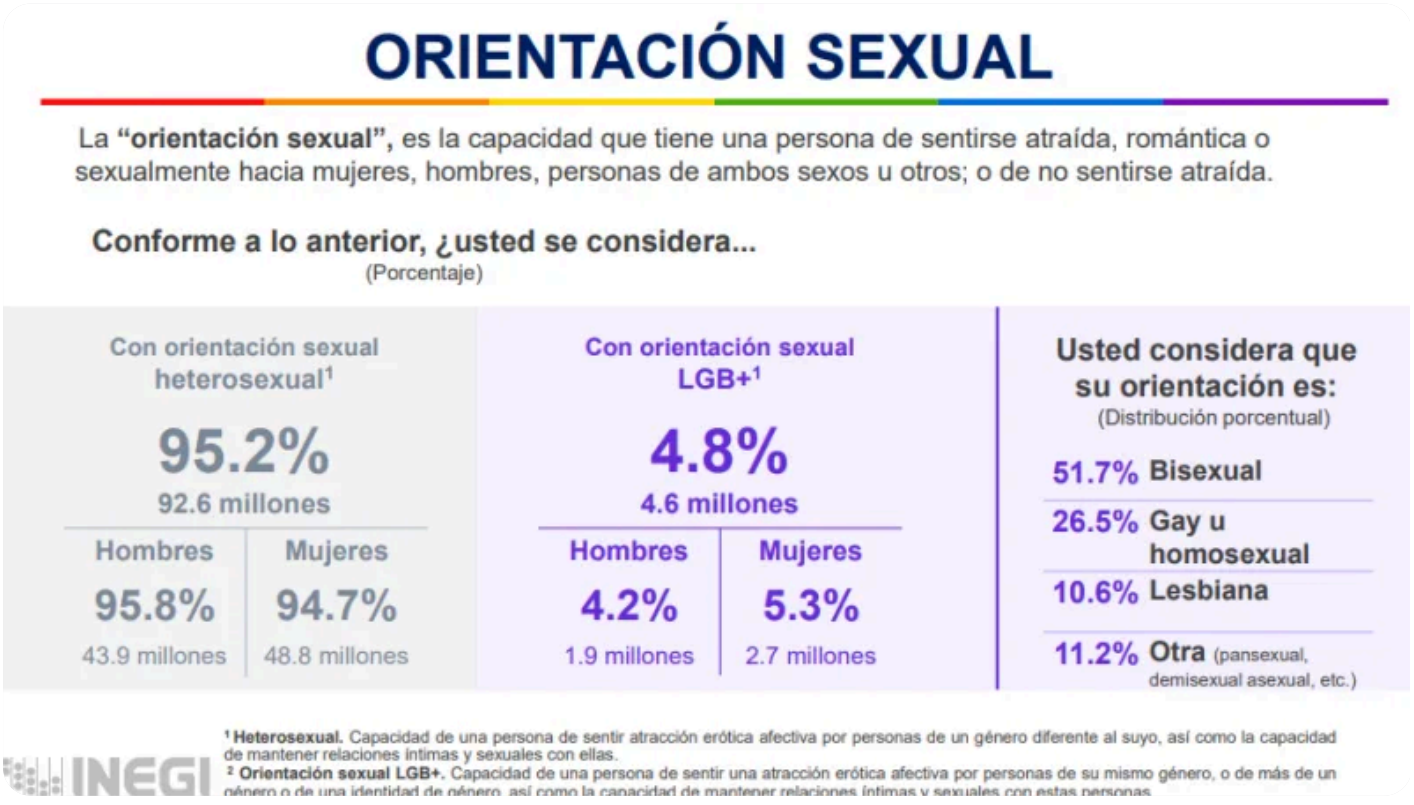

En la primera encuesta realizada se comprobó que cerca del 50% de la población LGBTTTIQ+ en México se concentra en nueve entidades federativas, de acuerdo con el volúmen de estas demarcaciones, estas son: Estado de México, Ciudad de México, Veracruz, Jalisco, Nuevo León, Puebla, Guanajuato, Chiapas y Oaxaca.

Además, las entidades federativas con mayor porcentaje de población LGBTI+, esto comparando el porcentaje de población con el de integrantes de esta comunidad son: Colima, Yucatán y Guerrero, con más de 8 % cada una.

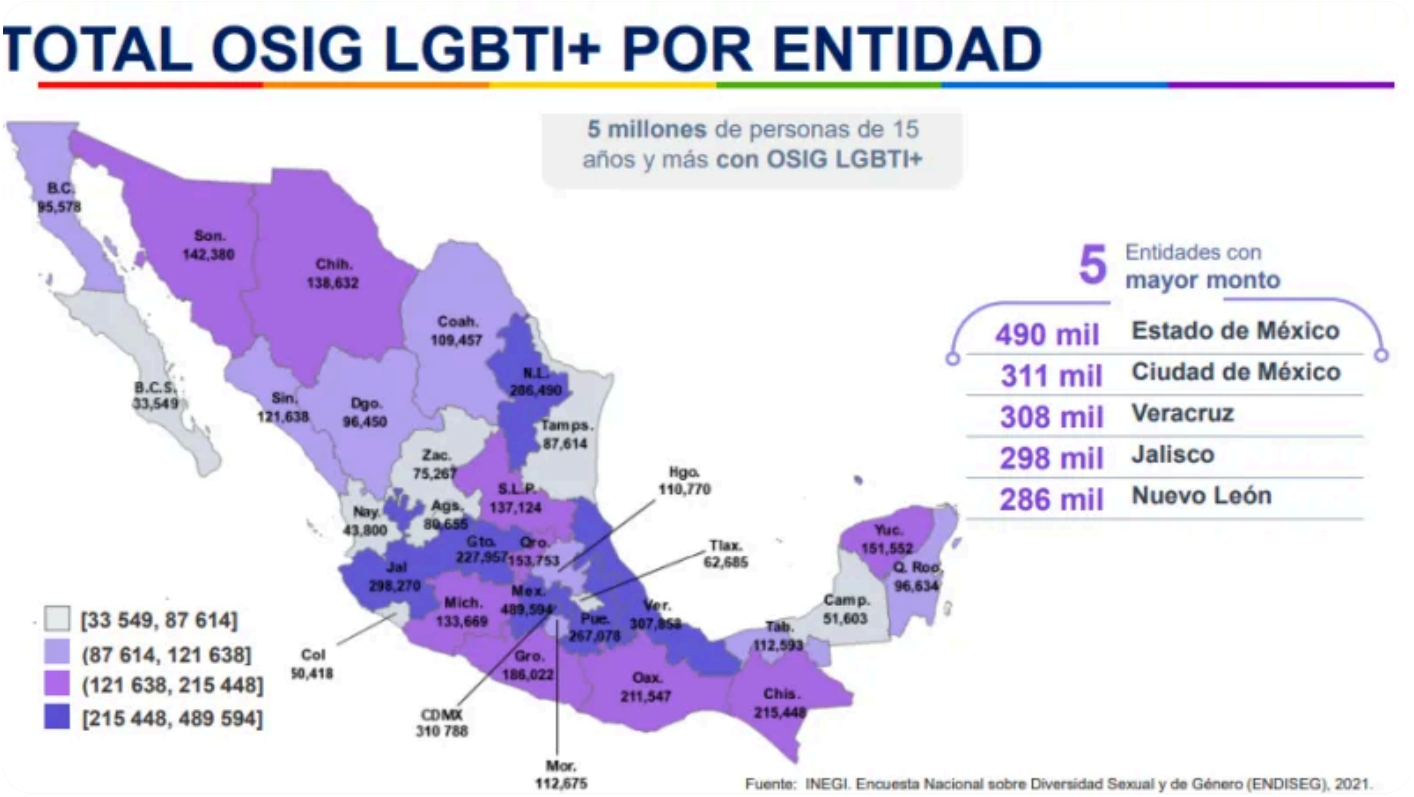

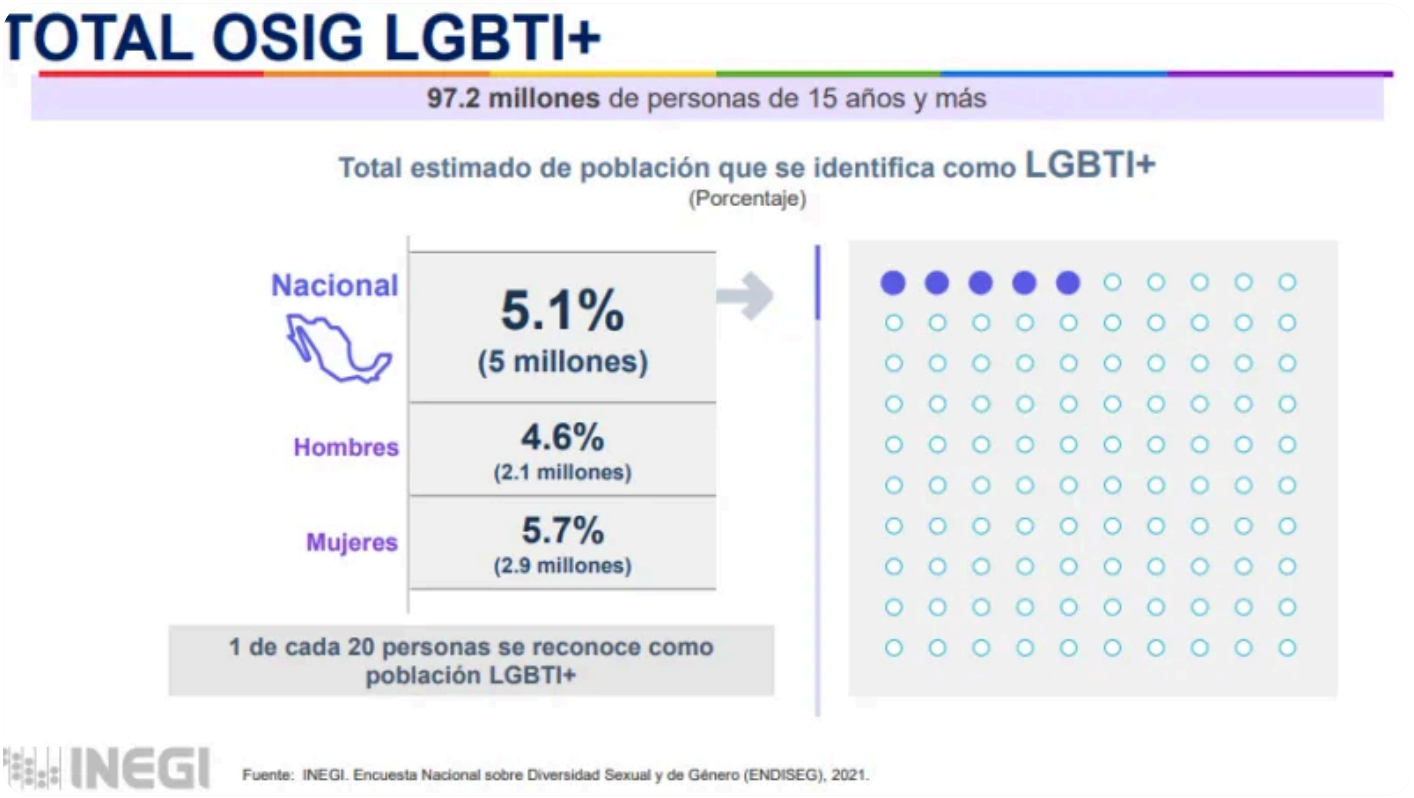

Publicado en Punto de Referencia. Dirección original: https://puntodereferencia.mx/nacional/estima-inegi-5-millones-de-personas-en-mexico-pertenecientes-a-la-comunidad-lgbtttiq
Descargado el 21 de noviembre de 2026.