NACIONAL

Han sido liberadas más de 5 mil personas que no cometieron delitos graves gracias a la Ley de Amnistía

7 de marzo de 2023 · 2 min de lectura

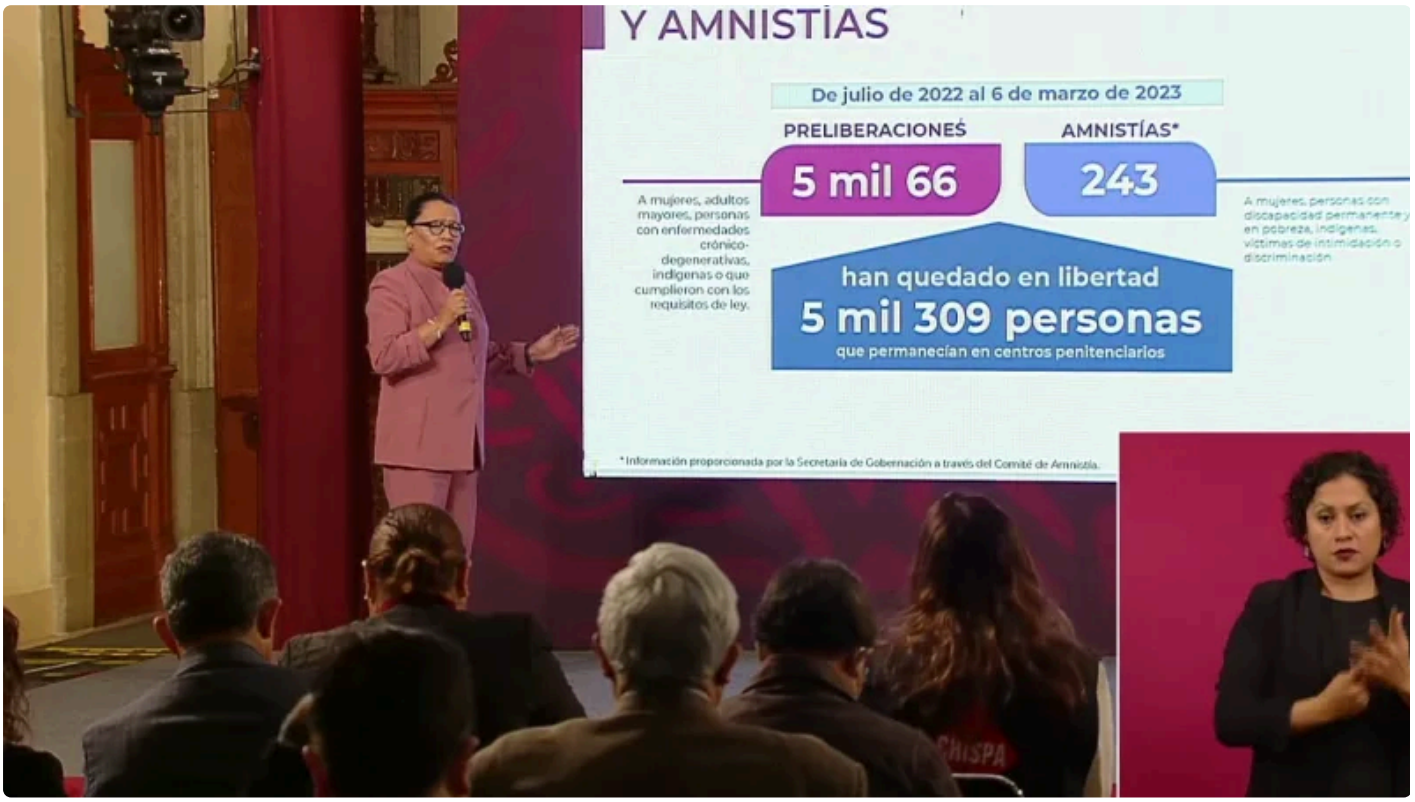

A través de la **Ley Amnistía** y el mecanismo de preliberación, de julio de 2022 al presente, han quedado en **libertad 5 mil 309 personas** que permanecían en centros penitenciarios federales y estatales que no cometieron **delitos graves.** “Se trata de acuerdo con la instrucción del presidente, de hacer justicia”, recalcó la secretaria de Seguridad y Protección Ciudadana (SSPC), Rosa Icela Rodríguez Velázquez.

La secretaria aseguró que estas acciones que se llevan a cabo son para que las personas que no han cometido delitos graves, que no pudieron pagar un abogado, que no pudieron pagar un traductor, u otro tipo de dificultades jurídicas, se trata de acuerdo con la instrucción del presidente, de hacer justicia.

Asimismo, reportó que durante el periodo que corresponde del 17 de febrero al 6 de marzo de 2023, ha habido 288 personas liberadas, de las cuales 278 corresponden a preliberaciones, en donde 8 son mujeres, 7 adultos mayores, 7 indígenas, 3 personas con enfermedades crónico-degenerativas, 2 personas extranjeras, y 251 que cumplieron todos los requisitos.

En cuanto a las Amnistías, en este mismo periodo se otorgaron 10, de las cuales, 4 correspondieron a mujeres y 6 a hombres.

Y de acuerdo con las amnistías el total es de 243 personas, en las que destacan mujeres, personas con discapacidad, en pobreza, indígenas, víctimas de intimidación y discriminación.

El presidente Andrés Manuel López Obrador, agregó que, frente a los casos de personas encarceladas injustamente aún existe mucha burocracia y aunque existe la Ley Amnistía, muchas personas no cuentan con una sentencia por lo que es necesaria una profunda reforma en todo el sistema de impartición de justicia.

Publicado en Punto de Referencia. Dirección original: https://puntodereferencia.mx/nacional/han-sido-liberadas-mas-de-5-mil-personas-que-no-cometieron-delitos-graves-gracias-a-la-ley-de-amnistia
Descargado el 21 de noviembre de 2026.