NACIONAL

“Hoy tenemos una Suprema Corte surgida del mandato popular”: Hugo Aguilar tras cierre del cómputo electoral

9 de junio de 2025 · 2 min de lectura

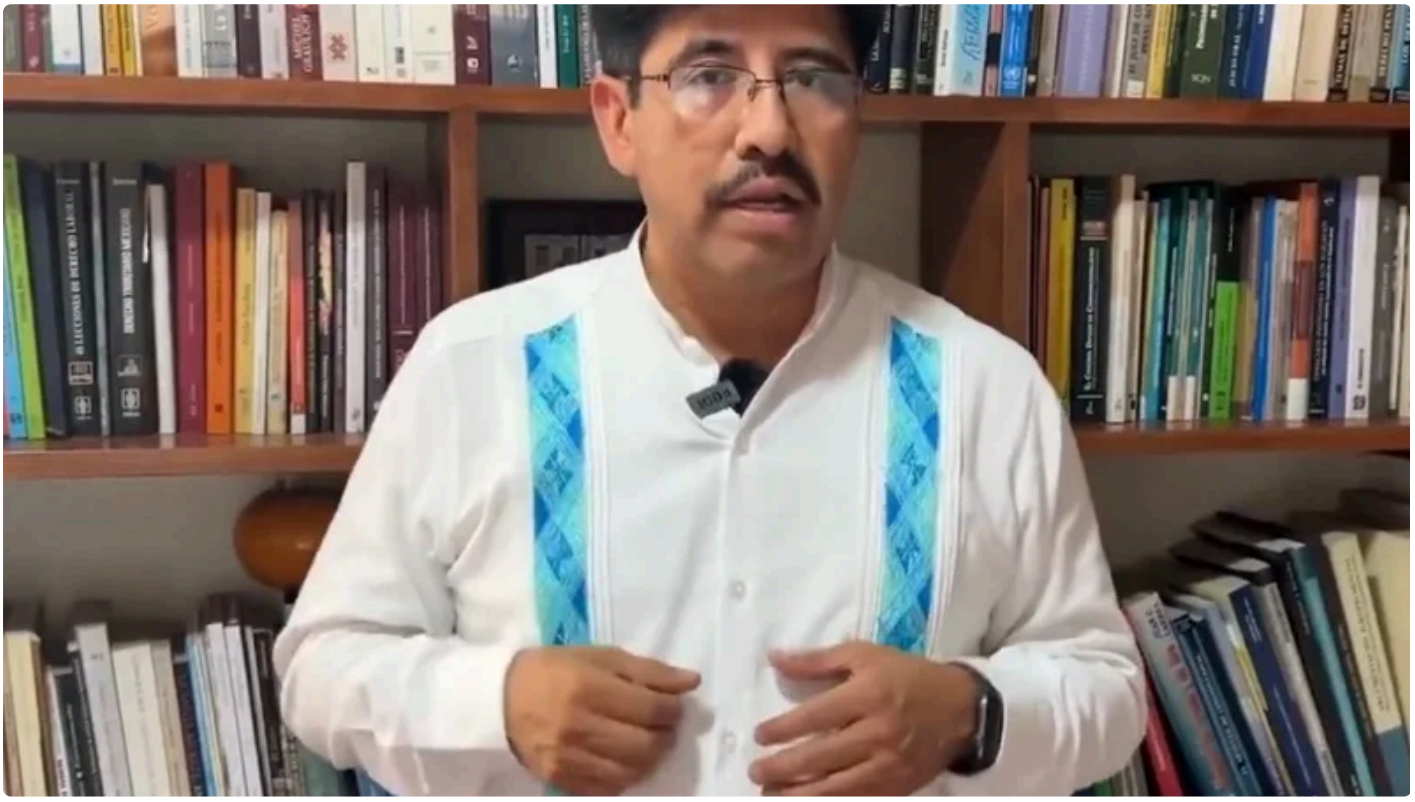

Hugo Aguilar Ortiz, ministro electo de la Suprema Corte de Justicia de la Nación, calificó como un hecho histórico la elección popular de ministros y ministras, y aseguró que “hoy tenemos una Suprema Corte surgida del mandato popular”.

Tras el cierre del cómputo oficial por parte del Instituto Nacional Electoral (INE), señaló que este proceso transformará la vida del país, en particular la de los pueblos indígenas y afrodescendientes.

“Hoy tenemos una Suprema Corte surgida del mandato popular. Con el respaldo de la ciudadanía, fortalecemos la división de poderes, la independencia judicial y damos paso a una Suprema Corte pluricultural”, afirmó.

En un mensaje a través de sus redes sociales, Aguilar Ortiz agradeció a los más de 13 millones de personas que participaron en las urnas el pasado 1 de junio, y destacó que la confianza depositada en esta nueva etapa del poder judicial compromete a quienes resultaron electos a servir “en cuerpo y alma, y de tiempo completo”.

El nuevo ministro hizo hincapié en que la voz del “México profundo” estará presente todos los días en la máxima instancia judicial del país y que esto será clave para construir una justicia con enfoque intercultural. Añadió que este proceso marca el inicio de una etapa de pluralismo jurídico, en la que los pueblos contarán con un lugar digno dentro de las instituciones del Estado.

Aguilar también se dirigió a quienes no participaron en la jornada electoral, pidiéndoles un voto de confianza:

“Esta será una Suprema Corte de todos y para todos, cercana al pueblo y comprometida con dar certeza a toda la ciudadanía.”

Además, extendió su reconocimiento al INE, por garantizar un proceso pacífico y libre, así como a las y los funcionarios de casilla que trabajaron en todo el país: “Ustedes han hecho posible que el pueblo decida”, expresó.

Finalmente, felicitó a sus compañeras y compañeros electos, y se comprometió a construir una Suprema Corte basada en el diálogo y la construcción colectiva de soluciones.

> *#Nacional Hugo Aguilar Ortiz (@HugoAguilarOrti), ministro electo de la Suprema Corte de Justicia de la Nación (@SCJN), informó que el @INEMexico terminó el cómputo de las #EleccionesJudiciales, agradeció a los más de 13 millones mexicanos que votaron el pasado 1 de junio y…*
>
> ***SPR INFORMA (@SPRINFORMA) — JUNE 9, 2025***

Publicado en Punto de Referencia. Dirección original: https://puntodereferencia.mx/nacional/hoy-tenemos-una-suprema-corte-surgida-del-mandato-popular-hugo-aguilar-tras-cierre-del-computo-electoral
Descargado el 21 de noviembre de 2026.