NACIONAL

Incrementa 1.4% personal ocupado del 2018 al 2023: Censos Económicos 2024

23 de enero de 2025 · 1 min de lectura



El Instituto Nacional de Estadística y Geografía (INEGI) publicó los Censos Económicos 2024, los cuales mostraron incrementos significativos en el personal ocupado del año 2018 al 2023 con una tasa de crecimiento media anual de 1.4%, pasando de los 25 millones 756 mil 469 a los 27 millones a 650 mil 957 en el 2023. Asimismo, las unidades económicas incrementaron en 2.6% del año 2018 al 2023, pasando de los 4 millones 800 mil a 5 millones 451 mil 113.

Desde el año 2008 las tasas de crecimiento anual han incrementado en ambos rubros, pasando del personal ocupado de 19 millones 398 mil 690 a las casi 27 millones 700 mil personas en el 2023 ocupadas en el mercado formal. En el caso de las unidades económicas, las que mayor crecimiento presentaron fueron las micro con una tasa de crecimiento de 2.7% desde el año 2018.

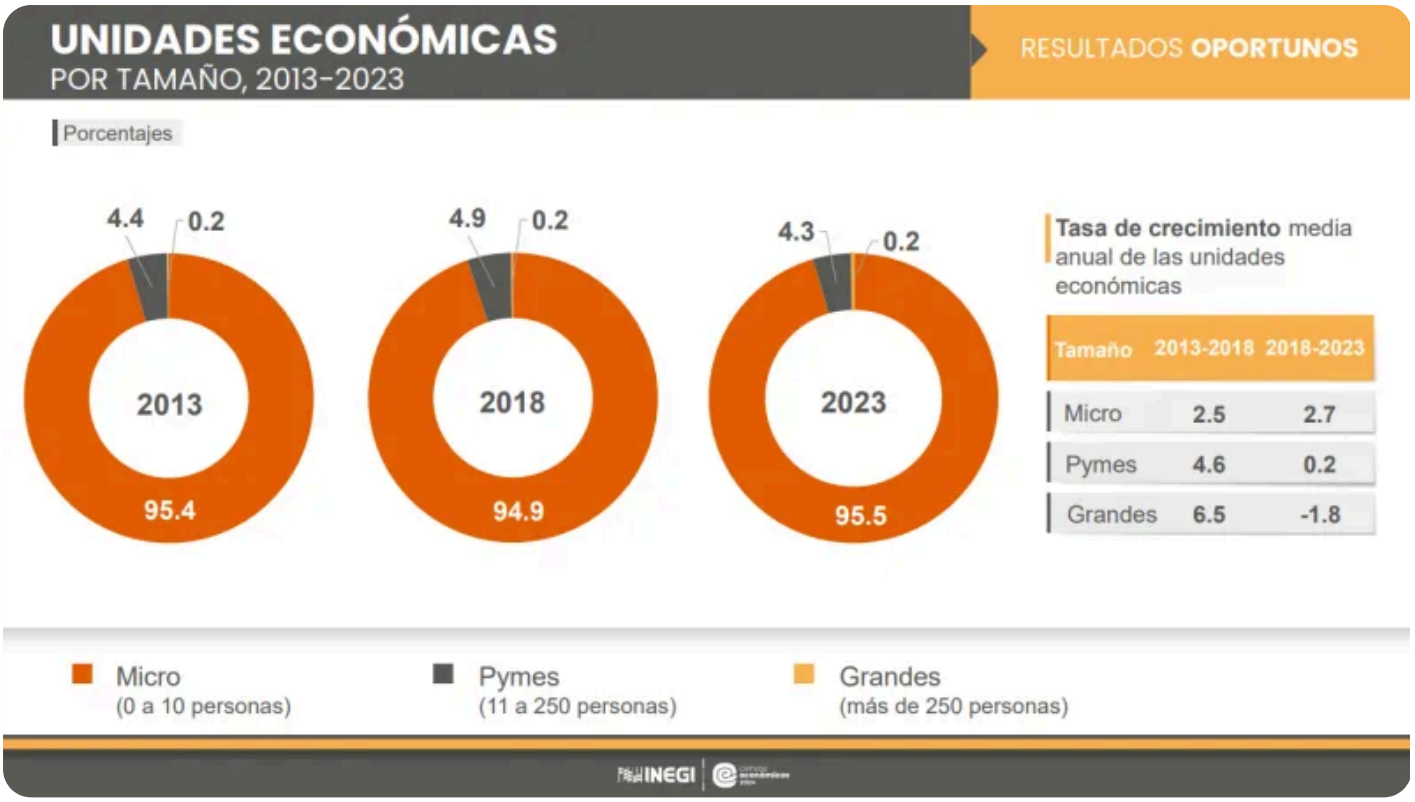

En el rubro de personal ocupado, la tasa de crecimiento media anual por unidad económica fue mayor en las microempresas con un 2.7% desde el año 2018, mostrando a su vez con incrementos relevantes en sus remuneraciones promedio por persona, pasando de los 80,067 a los 89 mil 325.

Publicado en Punto de Referencia. Dirección original: https://puntodereferencia.mx/nacional/incrementa-1-4-personal-ocupado-del-2018-al-2023-censos-economicos-2024
Descargado el 22 de noviembre de 2026.