NACIONAL

Informa delegación mexicana en California acciones realizadas en el combate a incendios

15 de enero de 2025 · 2 min de lectura



La Delegación Mexicana enviada el pasado 11 de enero a Estados Unidos para apoyar en el combate a los incendios forestales registrados en el sur de California dio a conocer las diversas acciones que realizó el martes 14 de enero en colaboración con las autoridades del estado.

Elementos del Batallón de Atención a Emergencias de la Secretaría de la Defensa Nacional, en coordinación con el Departamento de Silvicultura y Protección Contra Incendios del Gobierno de California (CAL FIRE) llevaron a cabo labores de remoción de escombros, de búsqueda y de rescate en 36 estructuras ubicadas en Pacific Coast Highway, Malibú, en donde localizaron indicios biológicos.

Además, personal de la Comisión Nacional Forestal de la Secretaría del Medio Ambiente y Recursos Naturales, coordinación con integrantes de CAL FIRE, realizaron las siguientes acciones en el incendio de Palisade:

- Patrullaje de vigilancia en un tramo de 980 metros
- Ampliación de brechas cortafuego mediante el uso de motosierras y herramientas manuales en 580 metros
- Inspección sistemática para la detección de puntos calientes en 580 metros
- Extinción de ocho focos de calor mediante equipo especializado y el uso de un carro motobomba
- Recuperación de mangueras en una extensión de 180 metros

Por su parte, la titular de la Coordinación Nacional de Protección Civil, Laura Velázquez Alzúa, encabezó recorridos de supervisión y evaluación de los avances en las zonas en las que los brigadistas ejecutaron sus labores.

GOBIERNO DE MÉXICO

Ciudad de México, a 15 de enero de 2025

Comunicado conjunto

DELEGACIÓN MEXICANA EN LOS ÁNGELES, CALIFORNIA, REPORTA ACCIONES DE COLABORACIÓN EN EL COMBATE A INCENDIOS

La Delegación Mexicana informa que, como parte de las actividades realizadas el martes 14 de enero, se llevaron a cabo diversas acciones en estrecha colaboración con las autoridades de California para combatir los incendios que afectan la región.

En Malibú, California, elementos del Batallón de Atención a Emergencias (BAE) de la Secretaría de la Defensa Nacional (Defensa), en coordinación con el Departamento de Silvicultura y Protección Contra Incendios del Gobierno de California (CAL FIRE), realizaron labores de remoción de escombros, así como de búsqueda y rescate en 36 estructuras ubicadas en el área de Pacific Coast Highway. Durante la operación se localizaron indicios biológicos.

Por su parte, combatientes de la Comisión Nacional Forestal (Conafor) de la Secretaría del Medio Ambiente y Recursos Naturales (Semarnat), en conjunto con integrantes de CAL FIRE, ejecutaron las siguientes acciones en el incendio de Palisade, California:

- Patrullaje de vigilancia en un tramo de 980 metros.
- Ampliación de brechas cortafuego mediante el uso de motosierras y herramientas manuales en 580 metros.
- Inspección sistemática para la detección de puntos calientes en 580 metros.
- Extinción de ocho focos de calor mediante equipo especializado y el uso de un carro motobomba.
- Recuperación de mangueras en una extensión de 180 metros.

Asimismo, personal de la Coordinación Nacional de Protección Civil (CNPC) de la Secretaría de Seguridad y Protección Ciudadana (SSPC), encabezado por su titular, Laura Velázquez Alzúa, llevó a cabo recorridos de supervisión y evaluación de avances en las zonas donde los brigadistas de la Defensa y los Combatientes de Conafor ejecutaron sus labores.

Desde el Puesto de Comando, se administran los recursos y se establecen estrategias de apoyo a las autoridades de California, garantizando una respuesta eficiente y coordinada ante la emergencia.

2025 Año de La Mujer Indígena

GOBIERNO DE MÉXICO

El Gobierno de México reafirma su solidaridad con las autoridades y la población de California, y mantiene el compromiso de colaborar en la protección de las comunidades afectadas y en la mitigación del impacto de los incendios en la región.

—oo0oo—

2025 Año de La Mujer Indígena

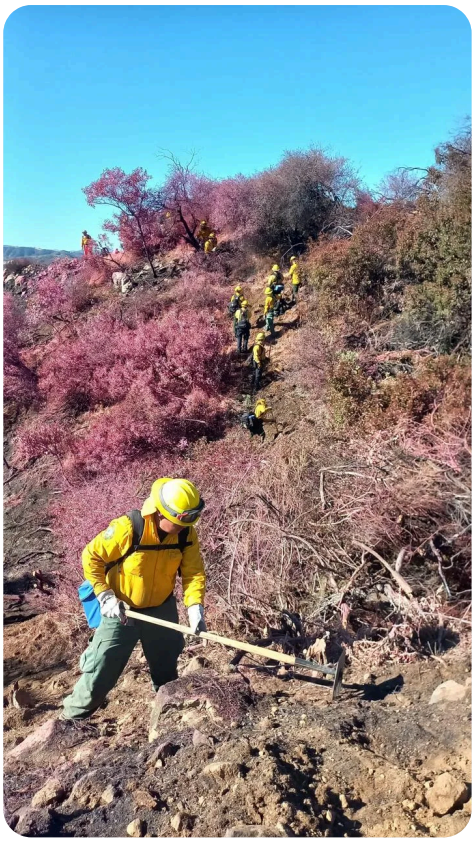







Publicado en Punto de Referencia. Dirección original: https://puntodereferencia.mx/nacional/informa-delegacion-mexicana-en-california-acciones-realizadas-en-el-combate-a-incendios
Descargado el 22 de noviembre de 2026.