NACIONAL

Informa Ken Salazar las fechas de las audiencias de Ismael El Mayo Zambada y de Joaquín Guzmán López ante las autoridades estadounidenses

17 de agosto de 2024 · 2 min de lectura

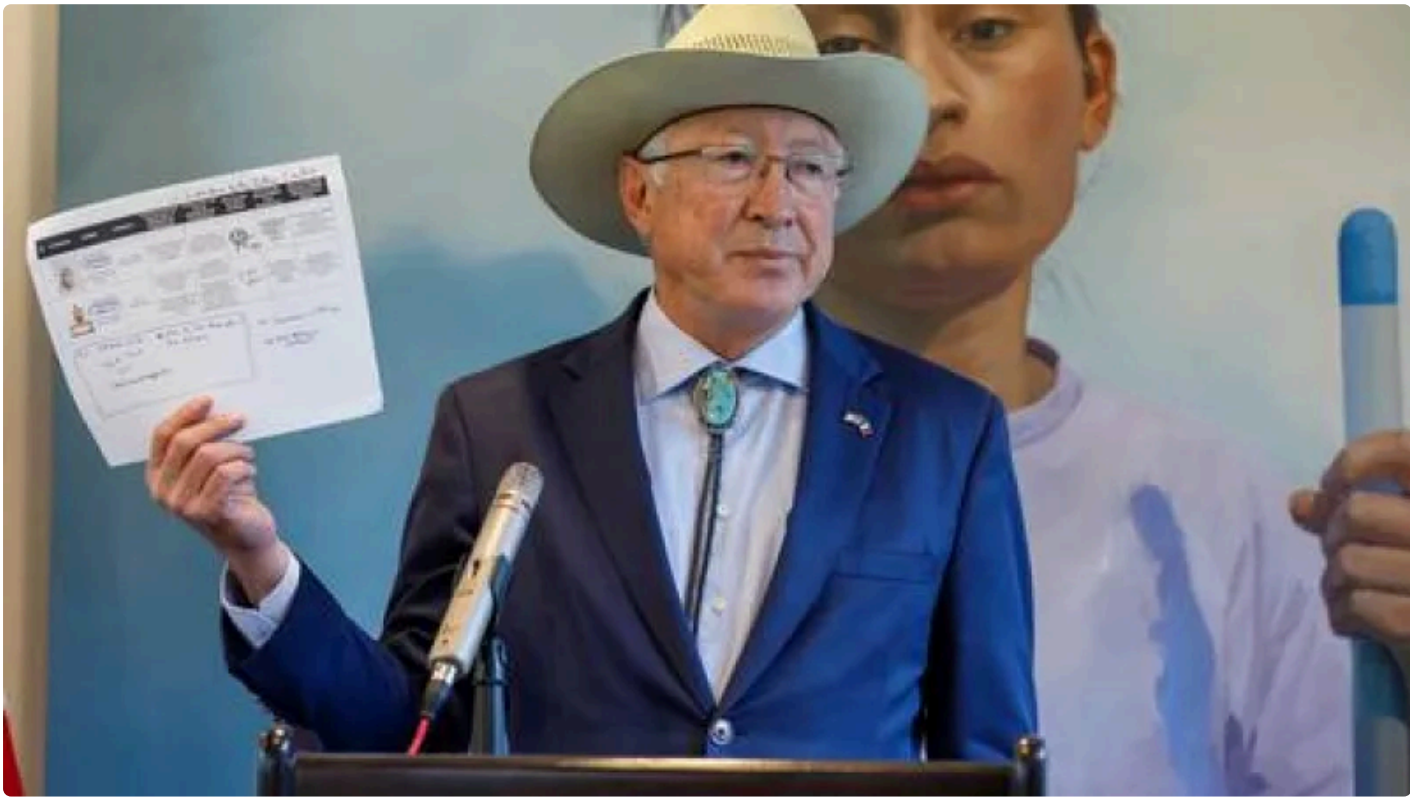

El embajador de Estados Unidos en México, Ken Salazar, destacó que su país mantiene buenas relaciones de cooperación con México en temas de seguridad y adelantó que las audiencias de los presuntos narcotraficantes Ismael El Mayo Zambada y de Joaquín Guzmán López, hijo del Joaquín El Chapo Guzmán, se realizarán el próximo mes.

Durante una conferencia de prensa ofrecida el pasado 16 de agosto, Salazar compartió que las fechas para dichas audiencias están programadas para el 9 de septiembre en Texas el caso del Mayo, mientras que la de Guzmán será en Chicago el 30 de septiembre.

Por otro lado, el embajador estadounidense en México aseguró que las relaciones bilaterales en materia de seguridad continúan y aseguró que **"...estamos trabajando con la Fiscalía (General de la República). Lo que se dijo en unas ruedas de prensa, de que se había parado la cooperación, es falso. Tenemos una muy buena cooperación y eso seguro va a seguir también con el nuevo gobierno de la presidenta electa (Claudia) Sheinbaum. Esa es la esperanza mía"**

En lo que refiere al tema de la reforma al Poder Judicial en México, el embajador externó su inquietud con respecto a los modelos de elección popular de jueces, sin embargo, aclaró que si bien es una decisión que le compete únicamente a los mexicanos su temor radica en el ejemplo de Texas, estado en donde se eligen jueces. Además,

resaltó la necesidad de poner sobre la mesa aspectos como definir tiempos limitados para que los jueces y magistrados tomen decisiones sobre aspectos sensibles.

Publicado en Punto de Referencia. Dirección original: https://puntodereferencia.mx/nacional/informa-ken-salazar-las-fechas-de-las-audiencias-de-ismael-el-mayo-zambada-y-de-joaquin-guzman-lopez-ante-las-autoridades-estadounidenses
Descargado el 22 de noviembre de 2026.