NACIONAL

Inició el voto por internet de los coahuilenses y mexiquenses que radican en el extranjero

20 de mayo de 2023 · 3 min de lectura



El Instituto Nacional Electoral (INE) informó que dio inicio el Sistema de Voto Electrónico por Internet (SIVEI) para mexiquenses y coahuilenses que radican en otros países, para elegir a los futuros gobernadores de ambas entidades. Más de cuatro mil 800 connacionales podrán ejercer su derecho al voto vía remota.

El proceso de voto remoto estará abierto desde el día de hoy, 20 de mayo, hasta el próximo 4 de junio, fecha en la que se llevarán a cabo los comicios de manera presencial en ambas entidades.

De acuerdo con la lista nominal, mil 396 coahuilenses (673 hombres y 723 mujeres) y 3 mil 408 mexiquenses (2 mil 89 hombres y mil 319 mujeres), se inscribieron en la modalidad de Voto Electrónico.

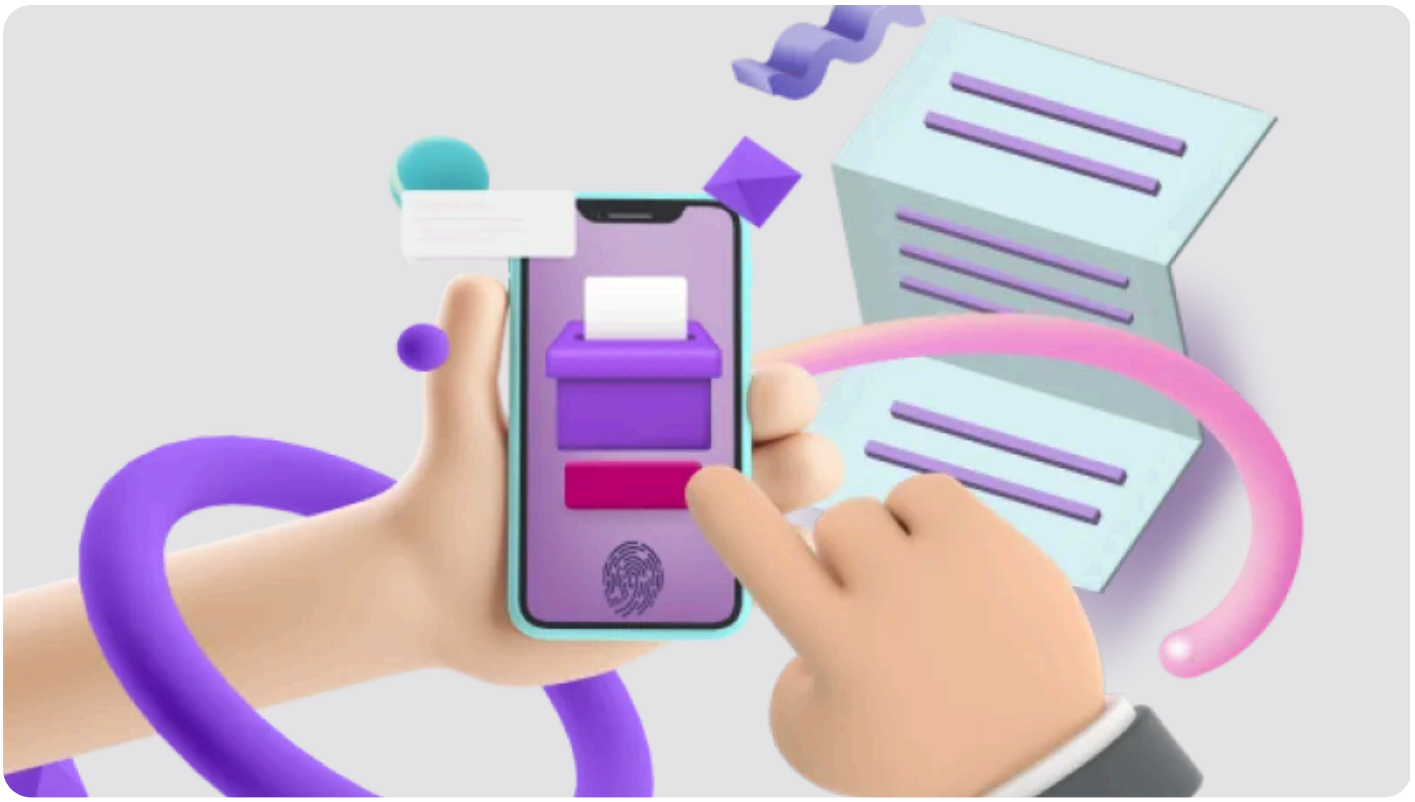

¿Cómo funciona el SIVEI?

Si eres mexicano y resides en otro país puedes registrarte para emitir tu voto en la Lista Nominal de Electores Residentes en el Extranjero (LNERE), en este caso, las y los mexiquenses y coahuilenses que participarán en la elección tuvieron hasta el 4 de mayo para proporcionar sus datos al INE.

Tras el registro, los interesados reciben un correo electrónico con la liga del portal Voto Extranjero (https://votoextranjero.mx/web/vmre/voto-por-internet) donde ingresan sus datos y se les proporciona un usuario y clave de ingreso al sistema.

Tras el establecimiento de un usuario y una contraseña, el sistema te redirigirá al portal del SIVEI, donde ingresarás los últimos dígitos del teléfono celular que proporcionaste, para posteriormente responder una pregunta de seguridad.

El SIVEI cuenta con un sistema de seguridad de ingreso de doble acción, solicitando tu usuario y contraseña y un código de verificación que se obtiene vía mensaje SMS o por código QR.

Una vez concluido el registro, las y los mexicanos residentes en el extranjero deberán ingresar al sistema del SIVEI en las fechas de las elecciones, el ingreso se realizará con el usuario y la contraseña establecidos en el registro y un nuevo código de verificación.

Por último, el sistema del SIVEI te permitirá emitir tu voto de manera electrónica, la sesión tiene un tiempo limite para la emisión de sufragio, en caso de terminar este tiempo es posible reiniciar la sesión.

El SIVEI permite a los votantes verificar su voto con el objetivo de cuidar la secrecía del mismo, de igual forma los usuarios reciben finalmente un código que confirma el recibo de su voto por parte del INE.

Publicado en Punto de Referencia. Dirección original: https://puntodereferencia.mx/nacional/inicio-el-voto-por-internet-de-los-coahuilenses-y-mexiquenses-que-radican-en-el-extranjero
Descargado el 21 de noviembre de 2026.