NACIONAL

Lamenta López Obrador fallecimiento de personas por accidente en mitin de Movimiento Ciudadano en San Pedro Garza García

23 de mayo de 2024 · 2 min de lectura

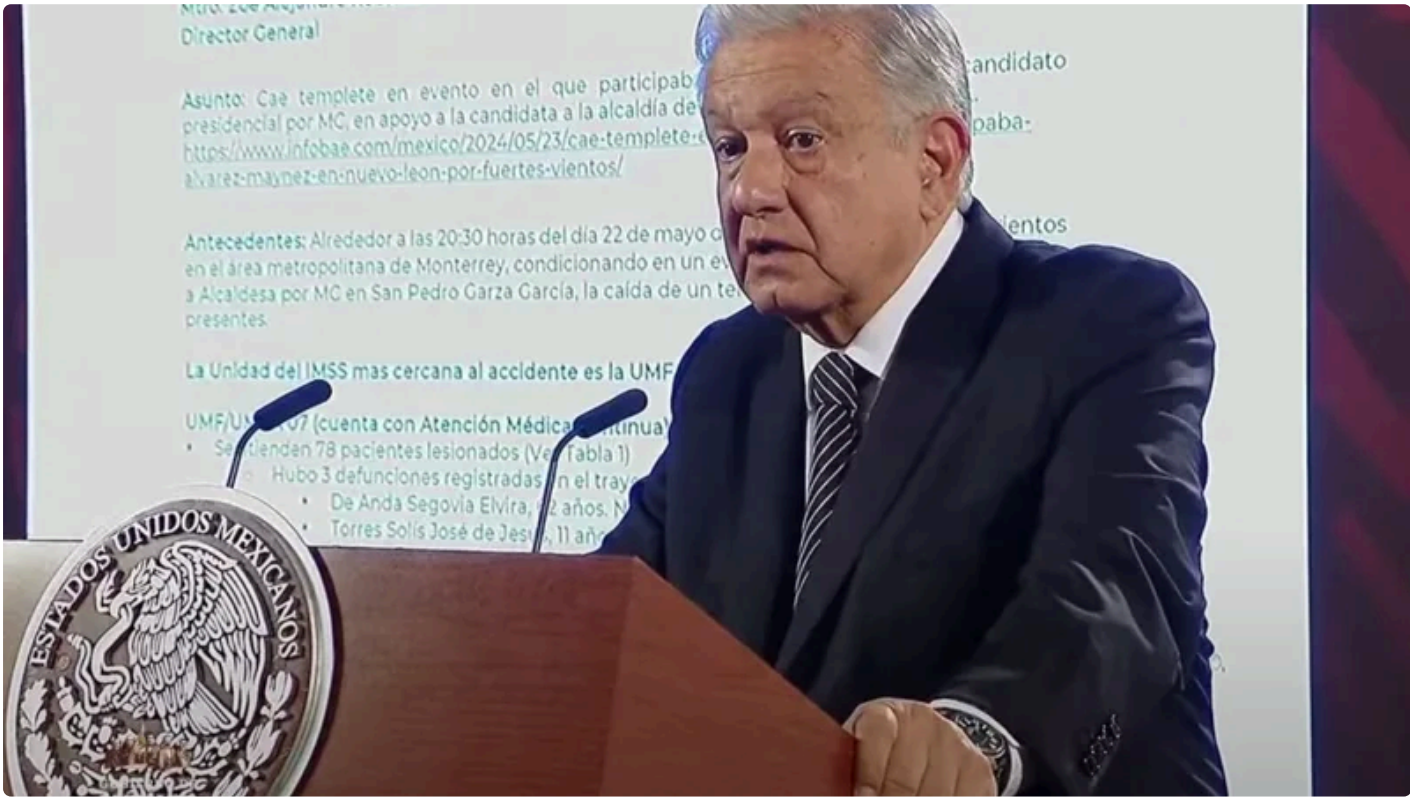

El presidente Andrés Manuel López Obrador lamentó los hechos ocurridos la noche del 22 de mayo en el municipio de San Pedro Garza García, en la zona conurbada de Monterrey, Nuevo León, durante un evento político donde se encontraba el candidato presidencial de Movimiento Ciudadano, Jorge Álvarez Máynez, en donde fallecieron nueve personas y hay 27 hospitalizados, tras el derrumbe de un templete producto de fuertes vientos.

“Empezamos esta conferencia con una noticia muy triste, ya es conocido, este accidente en Nuevo León, en San Pedro, en la zona conurbada de Monterrey, que perdieron la vida, hasta ahora y esperemos que ya salgan adelante los heridos, nueve personas, la mayoría mujeres, un niño, y hay varios heridos que han sido hospitalizados desde anoche, están siendo atendidos. Enviamos nuestro pésame a los que perdieron la vida, lo sentimos mucho, también expresamos nuestra solidaridad con la organización política, con Movimiento Ciudadano, sus dirigentes, sus candidatos, sus militantes”, declaró el presidente López Obrador en la conferencia matutina del 23 de mayo.

El presidente López Obrador informó que desde que ocurrió el incidente en San Pedro Garza García, actuó a Secretaría de la Defensa Nacional (Sedena), Protección Civil y el Instituto Mexicano del Seguro Social (IMSS)

de manera muy especial la clínica del Seguro Social que está más cercana a donde sucedieron estos lamentables hechos que ha estado atendiendo a las personas lesionadas". Además, adelantó que se están investigando las causas de los hechos:

“De todas maneras, la autoridad tiene que investigar, la autoridad competente, pero más que estar hablando de eso en estos momentos, hay que seguir atendiendo a los heridos y sanar heridas. Eso es lo más importante.”

El presidente López Obrador mostró el reporte enviado por el titular del Instituto Mexicano del Seguro Social (IMSS), Zoé Robledo, en el que señaló que en la Unidad Médica Familiar 7 de Nuevo León se atienden a 78 pacientes lesionados, que hubo tres defunciones ocurridas en los traslados a la clínica y 40 pacientes se enviaron de referencia a unidades médicas.

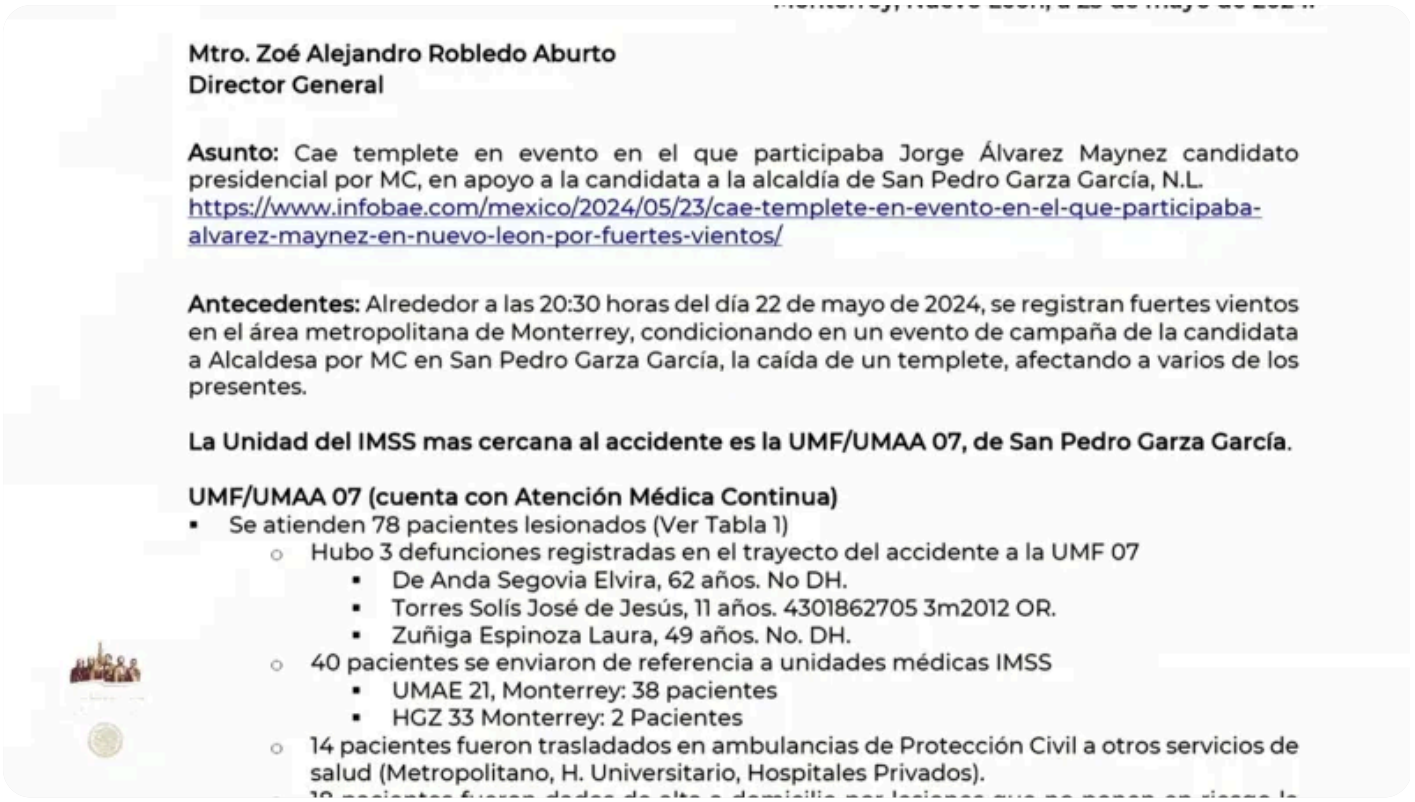

Mtro. Zoé Alejandro Robledo Aburto
Director General

Asunto: Cae templete en evento en el que participaba Jorge Álvarez Maynez candidato presidencial por MC, en apoyo a la candidata a la alcaldía de San Pedro Garza García, N.L.
https://www.infobae.com/mexico/2024/05/23/cae-templete-en-evento-en-el-que-participaba-alvarez-maynez-en-nuevo-leon-por-fuertes-vientos/

Antecedentes: Alrededor a las 20:30 horas del día 22 de mayo de 2024, se registran fuertes vientos en el área metropolitana de Monterrey, condicionando en un evento de campaña de la candidata a Alcaldesa por MC en San Pedro Garza García, la caída de un templete, afectando a varios de los presentes.

La Unidad del IMSS mas cercana al accidente es la UMF/UMAA 07, de San Pedro Garza García.

UMF/UMAA 07 (cuenta con Atención Médica Continua)

- Se atienden 78 pacientes lesionados (Ver Tabla 1)
  - Hubo 3 defunciones registradas en el trayecto del accidente a la UMF 07
    - De Anda Segovia Elvira, 62 años. No DH.
    - Torres Solís José de Jesús, 11 años. 4301862705 3m2012 OR.
    - Zuñiga Espinoza Laura, 49 años. No. DH.
  - 40 pacientes se enviaron de referencia a unidades médicas IMSS
    - UMAE 21, Monterrey: 38 pacientes
    - HGZ 33 Monterrey: 2 Pacientes
  - 14 pacientes fueron trasladados en ambulancias de Protección Civil a otros servicios de salud (Metropolitano, H. Universitario, Hospitales Privados).

Publicado en Punto de Referencia. Dirección original: https://puntodereferencia.mx/nacional/lamenta-lopez-obrador-fallecimiento-de-personas-por-accidente-en-mitin-de-movimiento-ciudadano-en-san-pedro-garza-garcia
Descargado el 22 de noviembre de 2026.