NACIONAL

Liberan casetas piperos y agriculturas que mantenían bloqueadas las carreteras

29 de octubre de 2025 · 3 min de lectura



La Secretaría de Infraestructura, Comunicaciones y Transportes (SICT) informó que, durante este 29 de octubre, más carreteras han sido liberadas en las últimas horas, luego de que los manifestantes que las mantenían bloqueadas desde el día 27 de octubre se han retirado de los puntos que bloqueaban.



A través de un comunicado la dependencia federal indicó que los puntos que ya no tienen afectaciones son:

➡️80D Zapotlanejo – Lagos Tepatitlán Km 40+760

➡️45D León -Aguascalientes, carriles troncales, Central Abastos

➡️15D Maravatío – Zapotlanejo, carriles troncales, Zapotlán del

➡️15D Maravatío – Zapotlanejo, Ocotlán Km 425+900

➡️15D Maravatío – Zapotlanejo, entronque La Barca Km 402+0

➡️15D Maravatío – Zapotlanejo, carriles troncales, Vista Hermosa Km 390+000

➡️15D Maravatío – Zapotlanejo, Ecuandureo 360+060

➡️Mazatlán-Culiacán, plaza de cobro Costa Rica, paso libre a los usuarios

➡️Santa Clara – Tizayuca, Km 39+000

➡️ Arco Norte, Tula 1 Km 79+835 (agricultores abaten barreras para dejar paso libre en entrada y salida de autopista en cuatro gasas)



La SICT mencionó que en la carretera México-Querétaro, Polotitlán Km 113+500, actualmente hay presencia de piperos, sin embargo, estos dan paso únicamente por un carril en dirección a Querétaro y en tres carriles con dirección a la Ciudad de México.



Asimismo, se indicó que en la México-Querétaro, Tepotzotlán Km 43+000, hay bloqueo a la circulación, pero se da paso libre por dos carriles con dirección a Querétaro y en dos carriles a la CDMX.

➡️También ya se tiene circulación normal en las siguientes carreteras:

➡️Pénjamo – Federal 90, altura de la Herradura, en entronque con El Tlacuache

➡️Irapuato – Libramiento Norte, a la altura de la comunidad Rancho Grande

➡️Celaya – Carretera federal 51, a la altura de Rincón de Tamayo

➡️León – Aguascalientes autopista federal 45D a la altura de la Central de Abastos

➡️San Felipe - Carretera federal San Felipe - Villa de Reyes, entronque Jaral de Berrios

➡️Doctor Mora – Balneario Titanic

➡️Silao carretera federal 45 León - Silao a la altura de Puerto Interior

➡️Tarimoro – Moncada

➡️Comonfort – Libramiento Comonfort – SMA, altura gasolinera Pirámide

➡️Tarimoro – Panales Jamaica

➡️Valle de Santiago carretera federal 43, Salamanca - Valle de Santiago, a la altura de la comunidad San Vicente de Garma

➡️Valle de Santiago carretera federal 43 Valle de Santiago - Salamanca, a la altura del Parque Industrial SENDAI.

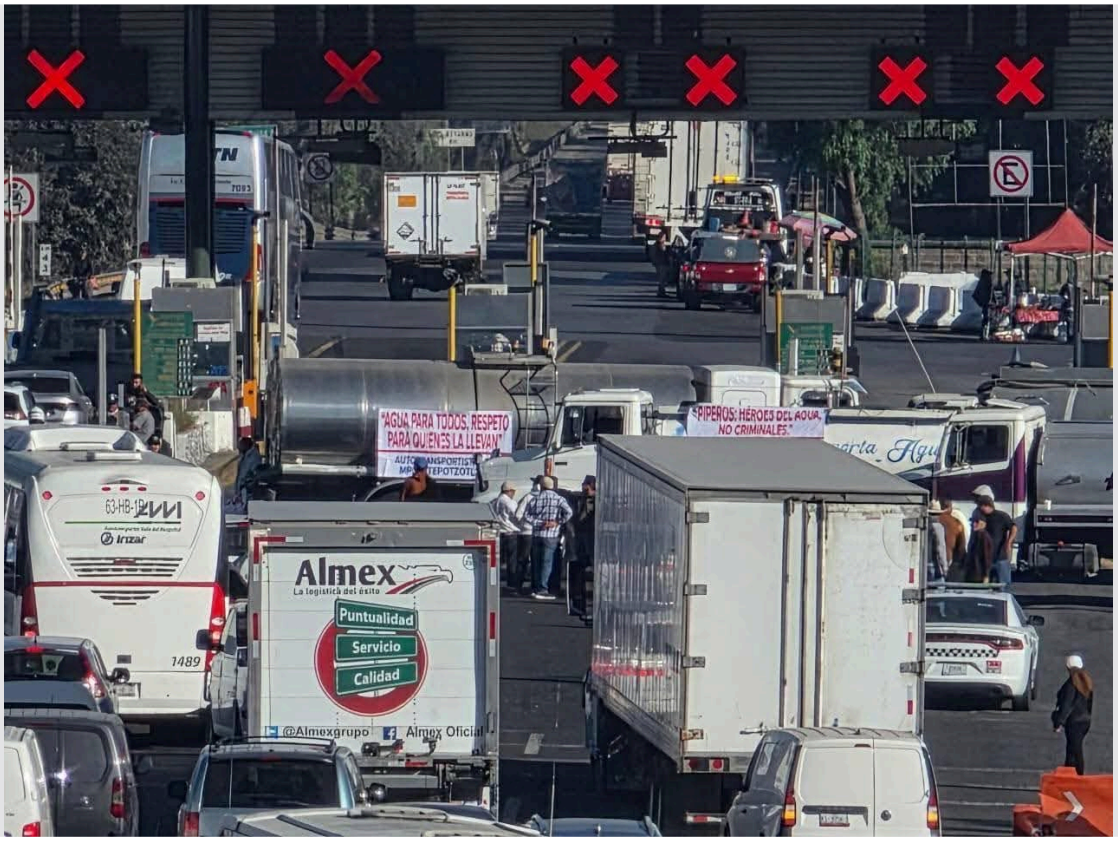

Incluso, de indicó que se presentan cierres parciales en las siguientes vías de comunicación:



➡️Celaya - carretera 51 Celaya -Comonfort a altura de Plancarte, bloqueo parcial en ambos sentidos

➡️Irapuato - Carretera Irapuato a Romita, en el entronque Irapuato - Arandas

➡️Irapuato autopista 43 Salamanca León, sentido Irapuato a León a la altura de la comunidad La Garrida

➡️45D León -Aguascalientes, carriles troncales, Plan de Ayala Km 14+900

➡️15D Maravatío – Zapotlanejo, Panindícuaro Km 307+273

➡️15D Maravatío – Zapotlanejo, Zinapécuaro Km 202+256

➡️México-Querétaro, Palmillas Km 148+00

➡️Santa Clara – Tizayuca, Revolución Km 22+800



La SICT también mencionó que en Tlaxcala está cerrada a la circulación la Ruta 136 carretera Los Reyes México-Zacatepec Puebla, tramo Calpulalpan-Sanctorum Km 71+200. En el entronque Sanctorum está tomada la caseta de cobro de la autopista Libramiento Norte de la Ciudad de México y se da paso libre a los vehículos.



Publicado en Punto de Referencia. Dirección original: https://puntodereferencia.mx/nacional/liberan-casetas-piperos-y-agriculturas-que-mantenian-bloqueadas-las-carreteras
Descargado el 21 de noviembre de 2026.