NACIONAL

Más de 7 mil pasajeros han viajado en las primeras dos semanas de Mexicana de Aviación

9 de enero de 2024 · 2 min de lectura



El general Leobardo Ávila Bojorquez de la Secretaría de la Defensa Nacional (Sedena) informó que en la aerolínea de Estado mexicano, **Mexicana de Aviación**, que inició operaciones el pasado 23 de diciembre de 2023 han viajado **7 mil 829 pasajeros**, se han realizado **220 vuelos** en estas dos semanas de operación, con un promedio de **16 vuelos diarios** y se tiene contemplado que mensualmente se termine el primer mes con 448 vuelos. El 82% de pasajeros encuestados que han volado por Mexicana recomendarían viajar con la aerolínea.

Entre el 26 de diciembre de 2023 y el 8 de enero de 2024, de los 7 mil 829 pasajeros que han viajado en Mexicana de Aviación, **6 mil 960 son adultos**, **760 menores de edad** y **cien infantes**. Además, hay **14 mil 162 reservas** hechas para volar en Mexicana de Aviación del 9 de enero a junio de 2024.

En cuanto a las rutas, las que han tenido mayor demanda en las primeras dos semanas de operación de Mexicana han sido **Tulum** (738 pasajeros), **Tijuana** (421 pasajeros) y **Mérida** (344 pasajeros), mientras que en las reservaciones, Tulum cuenta con 2 mil 676, Mazatlán con mil 673 y Mérida con mil 493.

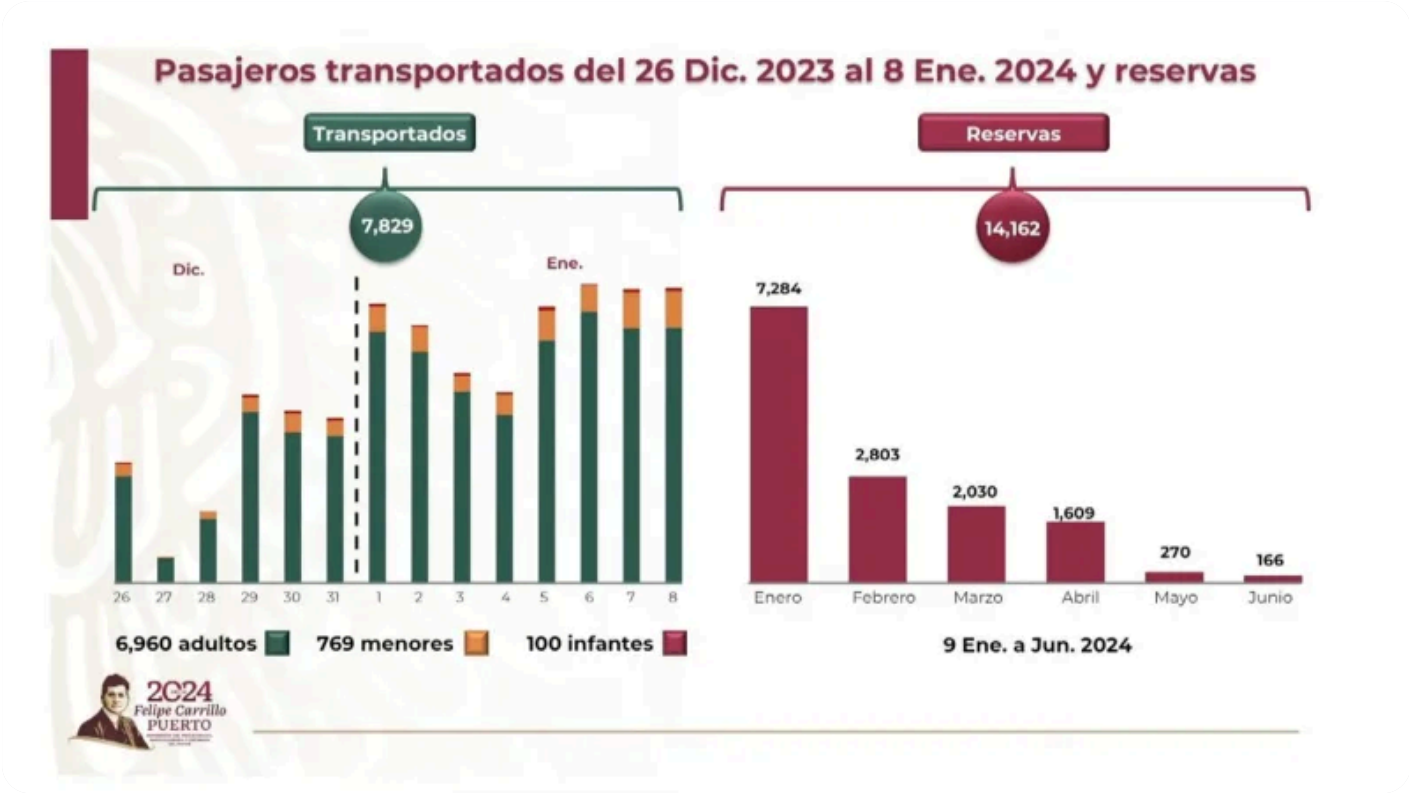

Actualmente, Mexicana de Aviación vuela a **15 destinos**: Tijuana, Mazatlán, Puerto Vallarta, Guadalajara, Aeropuerto Internacional Felipe Ángeles (AIFA), Zihuatanejo, Acapulco, Monterrey, Ciudad Victoria, Villahermosa, Campeche, Mérida, Chetumal, Tulum y Palenque, y próximamente se abrirán los destinos de Uruapan, Ciudad Ixtepec y Nuevo Laredo.



Publicado en Punto de Referencia. Dirección original: https://puntodereferencia.mx/nacional/mas-de-7-mil-pasajeros-han-viajado-en-las-primeras-dos-semanas-de-mexicana-de-aviacion
Descargado el 22 de noviembre de 2026.