NACIONAL

México es uno de los únicos 13 países en el mundo con un Gabinete paritario: Luisa María Alcalde

8 de marzo de 2024 · 3 min de lectura



Las mujeres que forman parte del Gabinete del presidente Andrés Manuel López Obrador destacaron las acciones que cada una de las secretarías que encabezan tienen para las mujeres, en el marco de este 8 de marzo, Día Internacional de la Mujer.

En primer lugar, la titular de la Secretaría de Seguridad y Protección Ciudadana, Rosa Icela Rodríguez, destacó que en el Gobierno del presidente López Obrador la mitad del Gabinete está encabezado por mujeres, es decir, que las principales decisiones están tomadas por mujeres.

"*...como primera mujer secretaria de Seguridad de México, tengo la convicción de seguir dando el mayor esfuerzo para que nuestras niñas experimenten una infancia feliz y para que todas las mujeres puedan disfrutar una vida plena*" aseguró.



De igual forma, la secretaria de Bienestar, Ariadna Montiel, informó que en lo que respecta a la dependencia que dirige, el 50 por ciento de los beneficiarios de los programas del Bienestar son mujeres, es decir que, 14 millones de mujeres reciben estos derechos en México.

A continuación, Leticia Ramírez Amaya, titular de la Secretaría de Educación Pública, reconoció la participación de miles de maestras en la educación de niños, niñas y jóvenes del país.

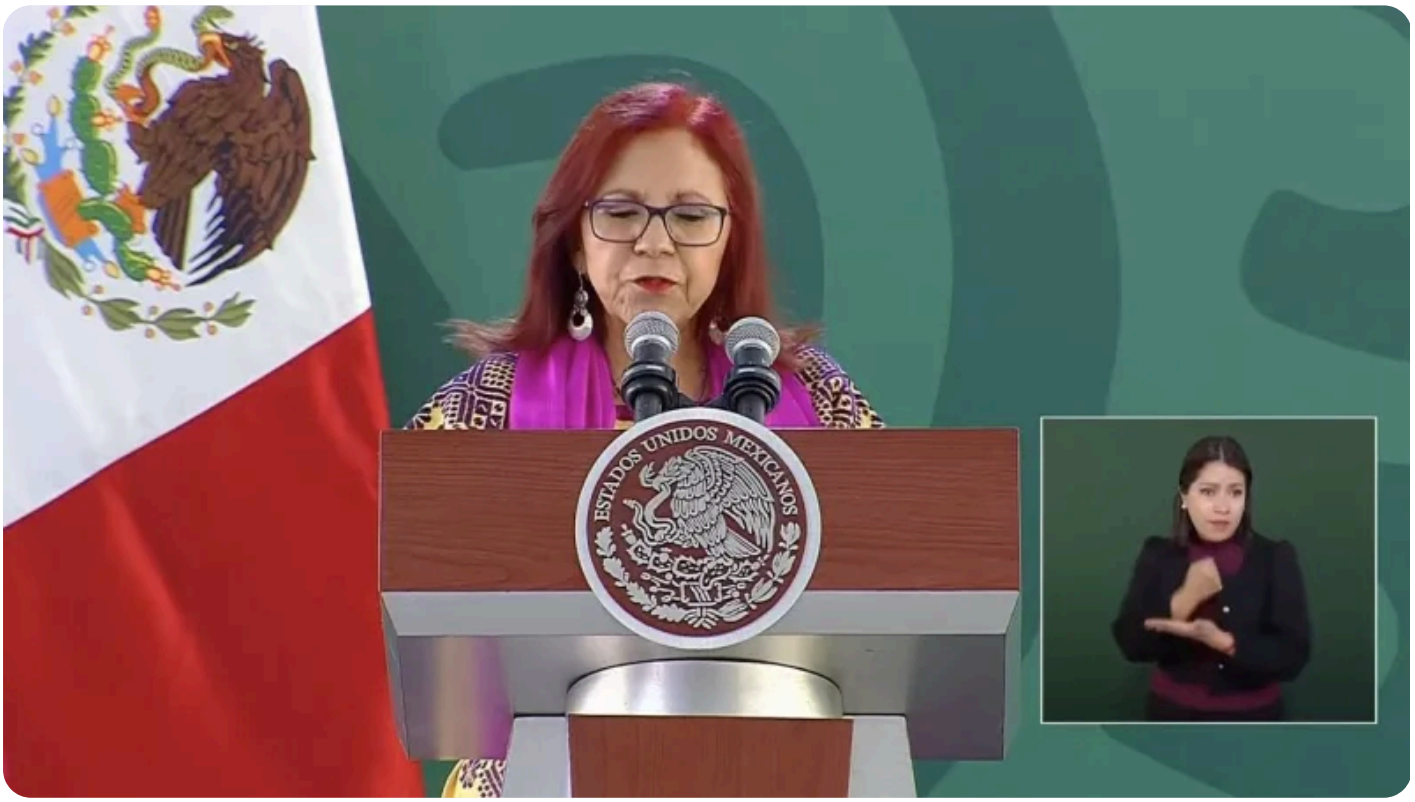

En ese mismo sentido, Raquel Buenrostro, titular de la Secretaría de Economía, aseguró que, desde su gestión, la Secretaría apoya programas y proyectos para capacitación y fortalecimiento de negocios encabezados por mujeres, y detalló que las mujeres que han participado en estos programas "*cada vez son más seguras, más independientes [y] en promedio han duplicado sus ingresos".*

Por su parte, la secretaria de Cultura, Alejandra Frausto, destacó que, en este Gobierno, las mujeres tienen acceso a las 2.9 millones de actividades culturales realizadas en el 96.5 por ciento del territorio nacional. Además, subrayó que más del 50 por ciento de las personas beneficiarias de las convocatorias a la creación son mujeres.

En cuanto a la titular de la Secretaría de Relaciones Exteriores, Alicia Bárcena, recordó que México es el primer país del sur global en adoptar una política exterior feminista, *"...avanzar en la igual de reconocer la dignidad de la mitad de la población es abolir el patriarcado y los privilegios que niegan derechos",* aseguró.



Por último, Luisa María Alcalde, secretaria de Gobernación, detalló que el 43% de las mujeres que han sido secretarias de estado en la historia de México, fueron durante el periodo del presidente López Obrador y destacó la trayectoria de las mujeres que forman parte del Gabinete actual.



Publicado en Punto de Referencia. Dirección original: https://puntodereferencia.mx/nacional/mexico-es-uno-de-los-unicos-13-paises-en-el-mundo-con-un-gabinete-paritario-luisa-maria-alcalde
Descargado el 22 de noviembre de 2026.