NACIONAL

# Narra subsecretario de Seguridad cronología de hechos en caso de feminicidio de Camila “N”

2 de abril de 2024 · 4 min de lectura

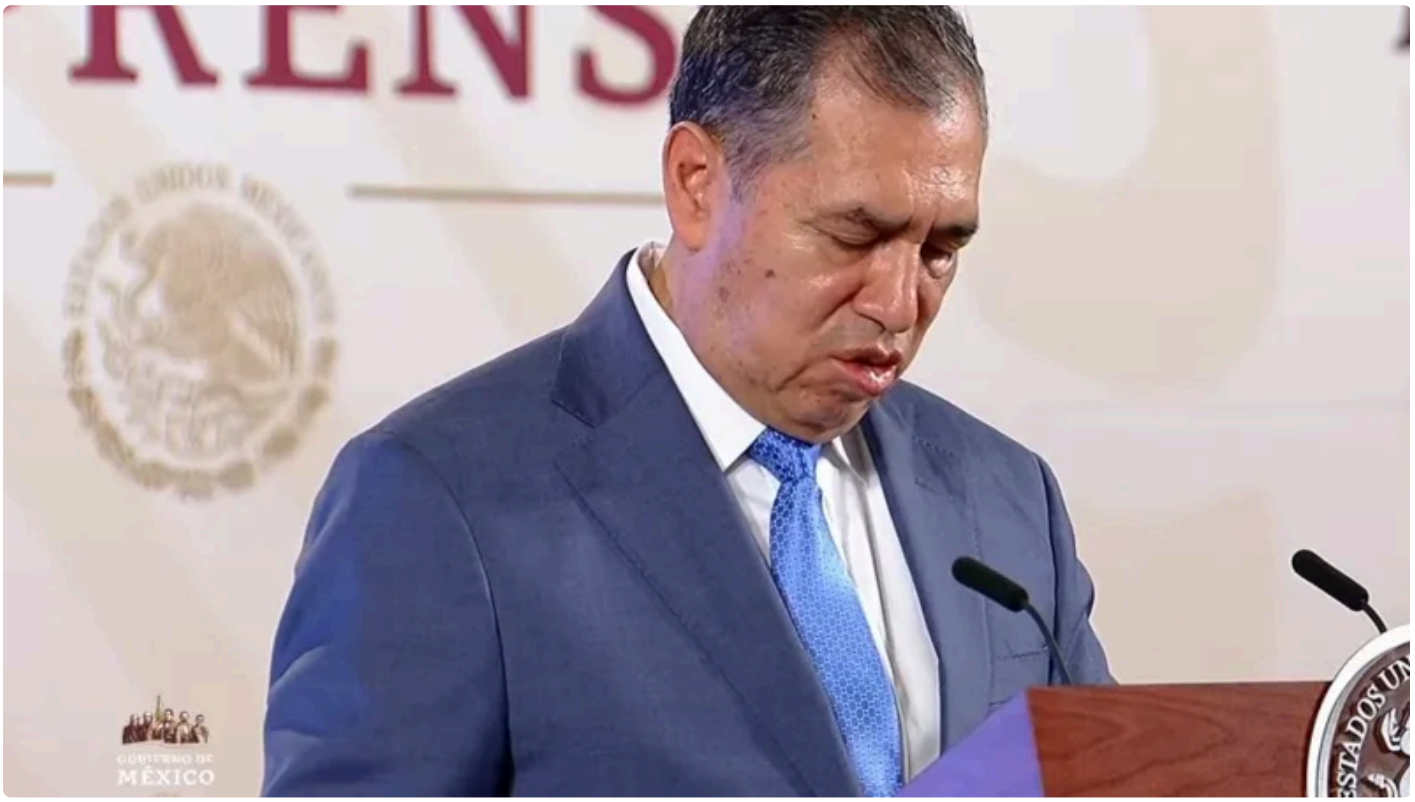


El subsecretario de **Seguridad y Protección Ciudadana** (**SSPC**), **Luis Rodríguez Bucio**, dio una cronología de los hechos en el caso del feminicidio de la niña **Camila “N”** de 8 años, ocurrido el pasado 27 de marzo en **Taxco**, **Guerrero**, e informó que la necropsia determinó que la causa de la muerte de la víctima Camila “N” fue por **asfixia mecánica intencional** por parte de un tercero.

Rodríguez Bucio narró que a las 13:00 horas del miércoles 27 de marzo, la menor de edad salió de su domicilio para jugar en una alberca inflable en la casa de su vecina **Ana Rosa “N”**. Tres horas después, a las 16:00 horas, la madre de Camila acudió a la casa de su vecina por su hija y Ana Rosa “N” le dijo que la menor nunca había acudido.

A las 16:30 horas, la madre presentó una denuncia ante el **Ministerio Público de Taxco** por la desaparición de su hija, y durante su estancia en la agencia recibió **tres mensajes** a su celular pidiendo un **rescate por su hija**: un primer mensaje pedía 250 mil pesos, otro pedía 35 mil y un tercer mensaje 8 mil pesos. No se realizó ningún pago.

El subsecretario de **Seguridad y Protección Ciudadana** narró que a las 19:00 horas, los vecinos y familiares de Camila “N” revisaron **videos de seguridad** de diversos vecinos y señalaron a Ana Rosa “N” y a su familia como los presuntos responsables de la desaparición. Los vecinos y familiares dieron aviso a la **Policía Municipal de Taxco** y le muestran algunos videos a las autoridades.

En uno de los videos se aprecia que **Camila “N”** llega al domicilio de **Ana Rosa “N”** a las 13:00 horas y posteriormente se observa que a las 14:00 horas, una hora después de la llegada de Camila “N” salen de su domicilio Ana Rosa “N” de 37 años con un cesto de ropa, seguida por su pareja **José Ricardo “N”** de 36 años quien carga una bolsa negra con el cuerpo de la menor y abordan un taxi.

La **Fiscalía General del Estado de Guerrero** localizó el cuerpo de Camila “N” en la orilla de la **carretera Acamixtla-Zacapalco**, en el municipio de Taxco, el jueves 28 de marzo a la 1:00 horas.

A las 11:30 horas, familiares y vecinos acudieron al exterior del domicilio de **Ana Rosa “N”** para evitar que los probables autores del homicidio huyeran. Al interior se encontraba Ana Rosa “N” con sus dos hijos, **Juan Alfredo “N”** de 17 años y **Axel Alejandro “N”** de 21 años. **José Ricardo “N”,** chofer del taxi y pareja de Ana Rosa “N”, fue presentado por la Policía Municipal de Taxco a la Fiscalía Norte de la Fiscalía de Guerrero.

A las 12:10 horas, a raíz de la publicación de los videos difundidos, **familiares y vecinos** sacaron de su domicilio por la fuerza a **Ana Rosa “N”** y a sus dos hijos, quienes fueron golpeados severamente. De acuerdo con la narración de los hechos presentada por **Luis Rodríguez Bucio**, familiares y vecinos impidieron a elementos de la Policía Estatal y Municipal rescatar a **Ana Rosa “N”** y solo pudieron rescatar a **Juan Alfredo “N”** y **Axel Alejandro “N”**, quienes fueron trasladados al **Instituto Mexicano del Seguro Social (IMSS)** en Iguala, con heridas graves en cabeza y cuerpo.

**Ana Rosa “N”** perdió la vida derivado de las lesiones recibidas cuando era trasladada por elementos de la policía municipal. A las 21:00 horas del jueves, la **FGE Guerrero** obtuvo la orden de aprehensión contra **Juan Ricardo “N”** y el viernes 29 de marzo concluyó a las 20:00 horas su audiencia de vinculación a proceso por el delito de feminicidio agravado y con medida cautelar de prisión preventiva es trasladado al **Centro de Reinserción Social (Cereso)** de Iguala. A las 21:00 horas, la Fiscalía del Estado obtuvo la orden de aprehensión por feminicidio agravado contra **Axel Fernando “N”** y el sábado 30 de marzo, a las 20:00 horas, se obtuvo la otra orden de aprehensión por el mismo delito contra el otro hijo, **Juan Alfredo “N”**.

El domingo 21 de marzo a las 18:00 horas fue vinculado a proceso **Axel Alejandro “N”** y trasladado al Cereso de Iguala, mientras que su hermano menor de edad, **Juan Alfredo “N”**, fue puesto a disposición del juez especializado en justicia para adolescentes en Chilpancingo y se le dictó la medida preventiva de internamiento por cinco meses en el albergue tutelar de menores infractores en Chilpancingo. Su audiencia está programada para el 5 de abril.

Publicado en Punto de Referencia. Dirección original: https://puntodereferencia.mx/nacional/narra-subsecretario-de-seguridad-cronologia-de-hechos-en-caso-de-feminicidio-de-camila-n
Descargado el 22 de noviembre de 2026.