NACIONAL

Nombra Claudia Sheinbaum a Ricardo Trevilla Trejo como próximo titular de la Secretaría de la Defensa Nacional

6 de septiembre de 2024 · 1 min de lectura

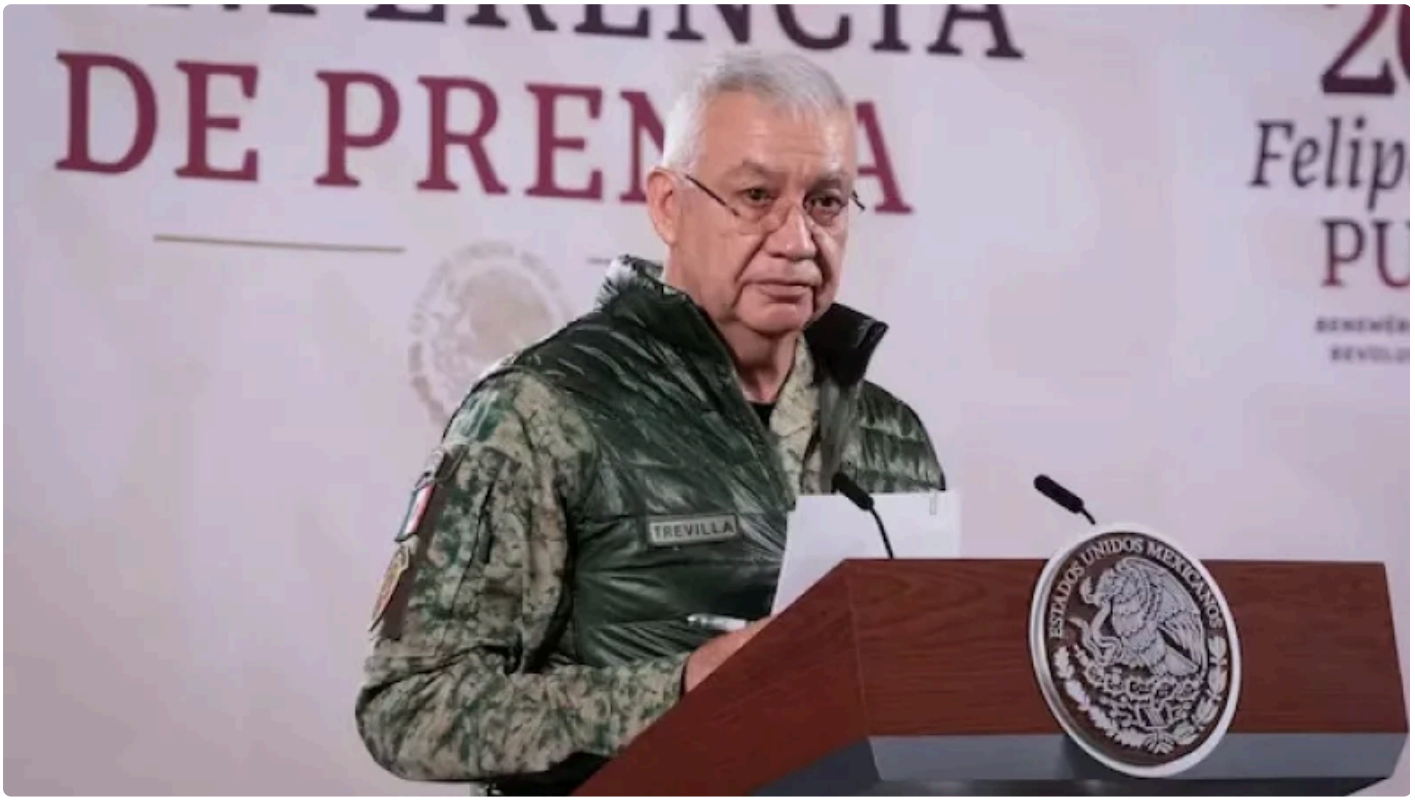

La presidenta electa Claudia Sheinbaum nombró a Ricardo Trevilla Trejo como próximo titular de la Secretaría de la Defensa Nacional (SEDENA).

Trevilla Trejo es actualmente General de División Diplomado de Estado Mayor y ha sido director del Centro de Idiomas del Ejército y Fuerza Aérea, en la Ciudad de México, así como director General de Comunicación Social en la misma entidad.

El próximo titular de la Sedena también ha sido comandante del Criadero Militar de Ganado de Santa Gertrudis, en Chihuahua, y fue jefe de Estado Mayor de la Columna del Desfile Militar del 16 de Septiembre en 2019 y 2023.

Nació el 8 de enero de 1961 en Ciudad del Carmen, Campeche, y egresó del Heroico Colegio Militar como Subteniente de Caballería. Al respecto, su formación profesional incluye el Curso de Mando y Estado Mayor General y la Licenciatura en Administración Militar en la Escuela Superior de Guerra; así como, las Maestrías en Administración Militar para la Seguridad Interior y Defensa Nacional en el Colegio de Defensa Nacional y en Administración Pública en la Universidad del Valle de México. Con fecha de alta en el servicio activo: 1 de septiembre de 1978.

Publicado en Punto de Referencia. Dirección original: https://puntodereferencia.mx/nacional/nombra-claudia-sheinbaum-a-ricardo-trevilla-trejo-como-proximo-titular-de-la-secretaria-de-la-defensa-nacional
Descargado el 22 de noviembre de 2026.