NACIONAL

Perciben extranjeros a México como un país seguro para vivir, según encuesta de Mexico Daily News

22 de abril de 2026 · 3 min de lectura



De acuerdo con Mexico Daily News, la percepción de seguridad entre extranjeros residentes en México se mantiene alta, según los resultados del Índice de Percepción de Seguridad para Expatriados (MND ESPI™) correspondiente al primer trimestre de 2026.

El estudio, se basa en la opinión de 773 personas que viven en 29 de las 32 entidades del país, arroja una calificación promedio de 88.97 sobre 100 en la percepción de seguridad personal en sus comunidades.

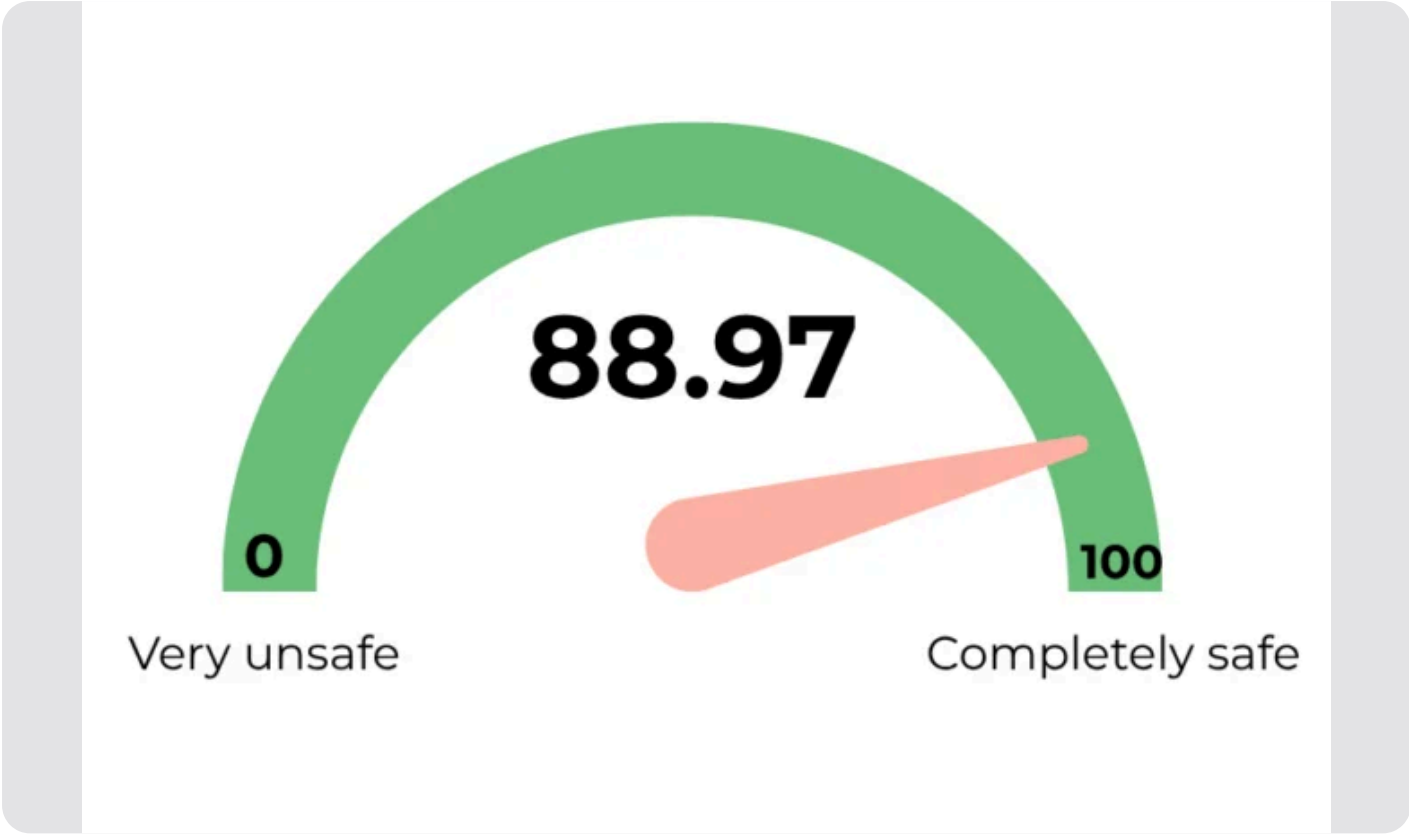

El informe destaca que la mayoría de los encuestados —principalmente residentes de largo plazo— reporta sentirse “muy segura” en su vida diaria, lo que refleja experiencias directas en ciudades y comunidades mexicanas.

Más de la mitad de los participantes han vivido en el país durante seis años o más, y más del 75% tiene al menos tres años de residencia, lo que aporta solidez a los resultados.

Entre las ciudades con mayor número de encuestados se encuentran San Miguel de Allende, Puerto Vallarta, Ajijic, Ciudad de México, Guadalajara y Mazatlán.



Uno de los hallazgos más relevantes es que, en promedio, los extranjeros consideran que viven con mayor seguridad en México que en sus países de origen.

En una escala comparativa, la percepción de seguridad en México obtuvo 63.71 puntos, por encima del punto medio (50), lo que indica que los encuestados se sienten más seguros en territorio mexicano.

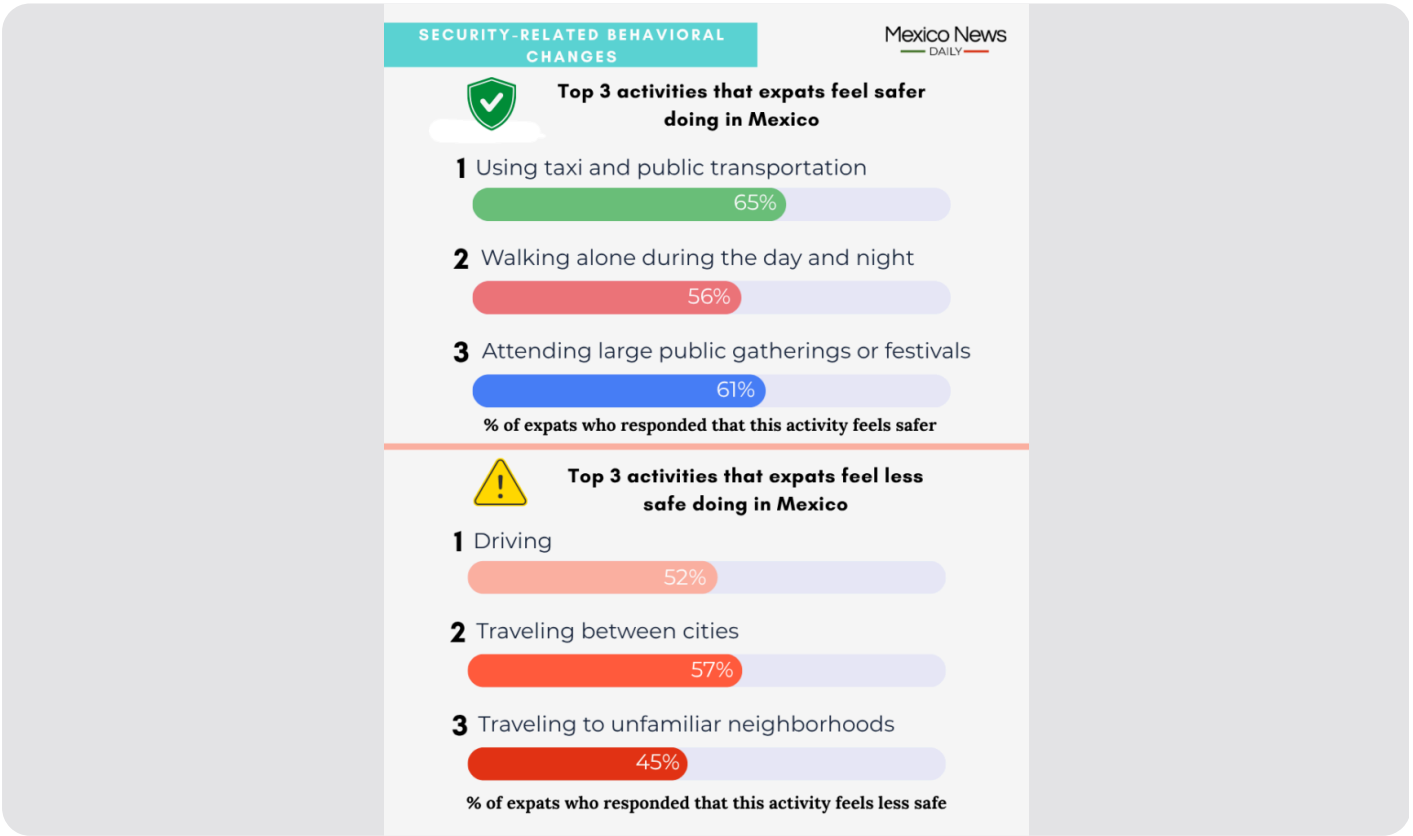

El estudio señala que más del 80% de los encuestados no ha sido víctima de ningún delito en los últimos 12 meses.

Entre quienes sí reportaron incidentes, los más comunes fueron:

- Hurtos menores (carteras, teléfonos)
- Fraude
- Robo a vivienda

Otros delitos como extorsión o robo con violencia fueron menos frecuentes dentro de la muestra.

En cuanto a la evaluación de las fuerzas de seguridad, los participantes otorgaron una calificación promedio de 3.1 sobre 5, lo que indica un desempeño regular, pero con áreas de oportunidad.

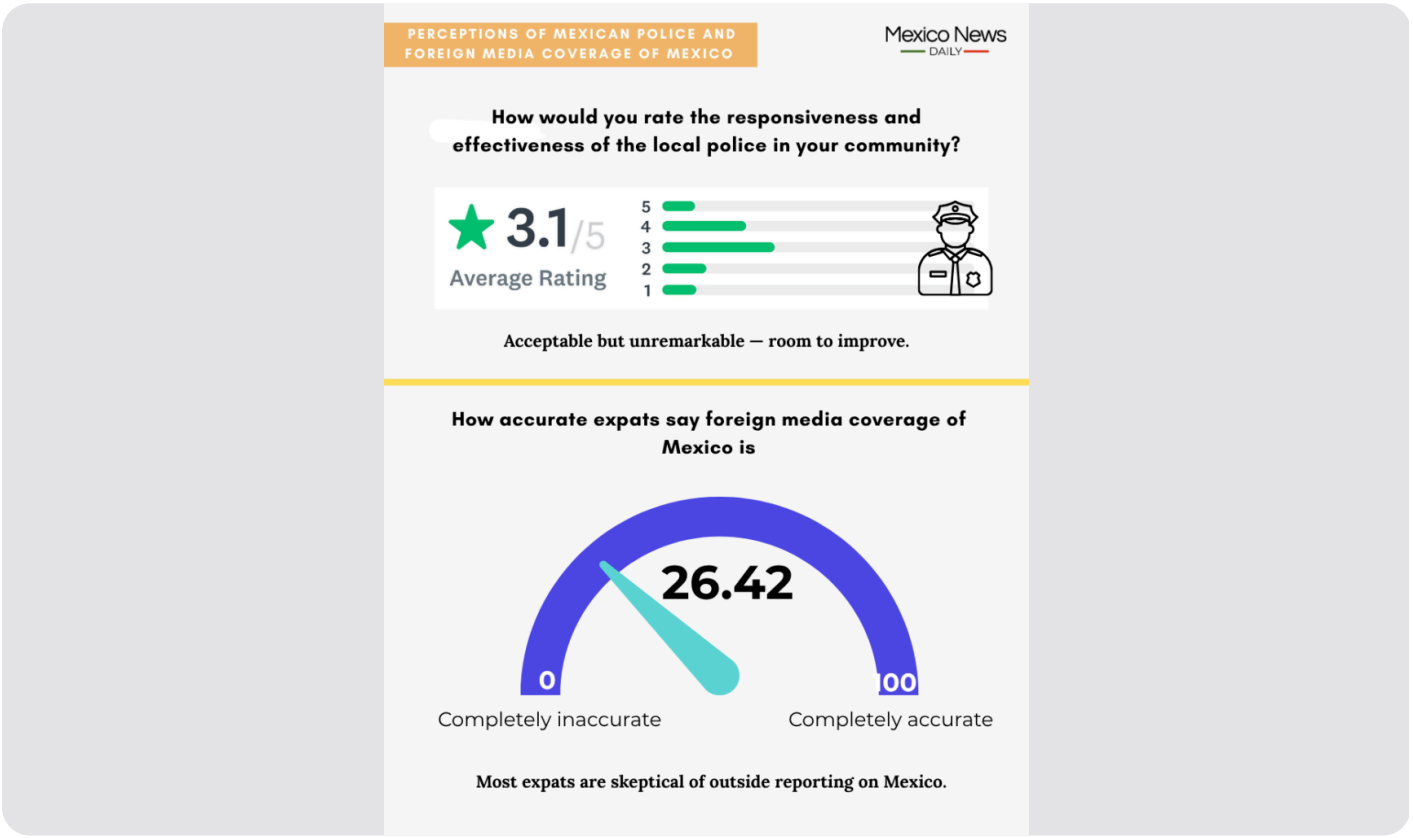

Respecto a prácticas como el soborno, cerca del 85% afirmó no haber recibido solicitudes de este tipo, lo que sugiere una menor incidencia en comparación con la percepción histórica.

El informe también identifica una diferencia significativa entre la experiencia cotidiana de los residentes y la imagen proyectada en medios internacionales.

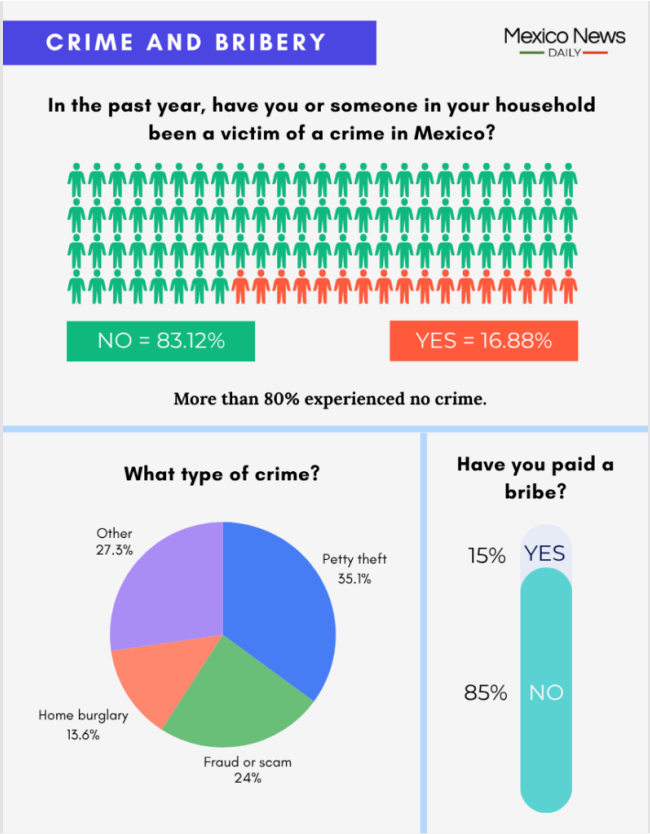

En una escala donde 100 representa una cobertura completamente precisa, los encuestados calificaron la representación mediática de México con 26.55 puntos, lo que indica que la consideran mayoritariamente inexacta.

Mexico Daily News subraya que este índice no mide los niveles reales de criminalidad, sino la percepción de seguridad en la vida diaria de los expatriados.



El objetivo es ofrecer una visión basada en experiencias directas, que complemente los datos oficiales y contribuya a entender mejor la realidad cotidiana en distintas regiones del país.

El estudio será publicado de manera trimestral, con el propósito de dar seguimiento a la evolución de la percepción de seguridad entre residentes extranjeros en México.

Publicado en Punto de Referencia. Dirección original: https://puntodereferencia.mx/nacional/perciben-extranjeros-a-mexico-como-un-pais-seguro-para-vivir-segun-encuesta-de-mexico-daily-news
Descargado el 21 de noviembre de 2026.