NACIONAL

Presenta Inegi principales resultados de la Encuesta Nacional de Trabajo Infantil (ENTI) 2022

5 de octubre de 2023 · 3 min de lectura



Un total de 3.7 millones de niñas y niños mexicanos se vieron obligados a involucrarse en el trabajo durante el cuarto trimestre del 2022, según los datos revelados por el segundo levantamiento de la Encuesta Nacional sobre Trabajo Infantil (ENTI). Esta cifra representa un 13.1 % de la población comprendida entre los 5 y 17 años de edad en el país y fue mayor en comparación con 2019.



La ENTI 2022, realizada por el Instituto Nacional de Estadística y Geografía (INEGI) en conjunto con la Organización Internacional del Trabajo (OIT) y la Secretaría de Trabajo y Previsión Social (STPS), mostró que esta población infantil en situación de trabajo se divide en tres categorías: 1.8 millones (6.4 %) de niñas, niños y adolescentes realizan alguna ocupación no permitida, 318 mil combinan ocupaciones no permitidas con quehaceres domésticos en condiciones no adecuadas y 1.6 millones (5.6 %) se dedican únicamente a los quehaceres domésticos en condiciones inadecuadas.

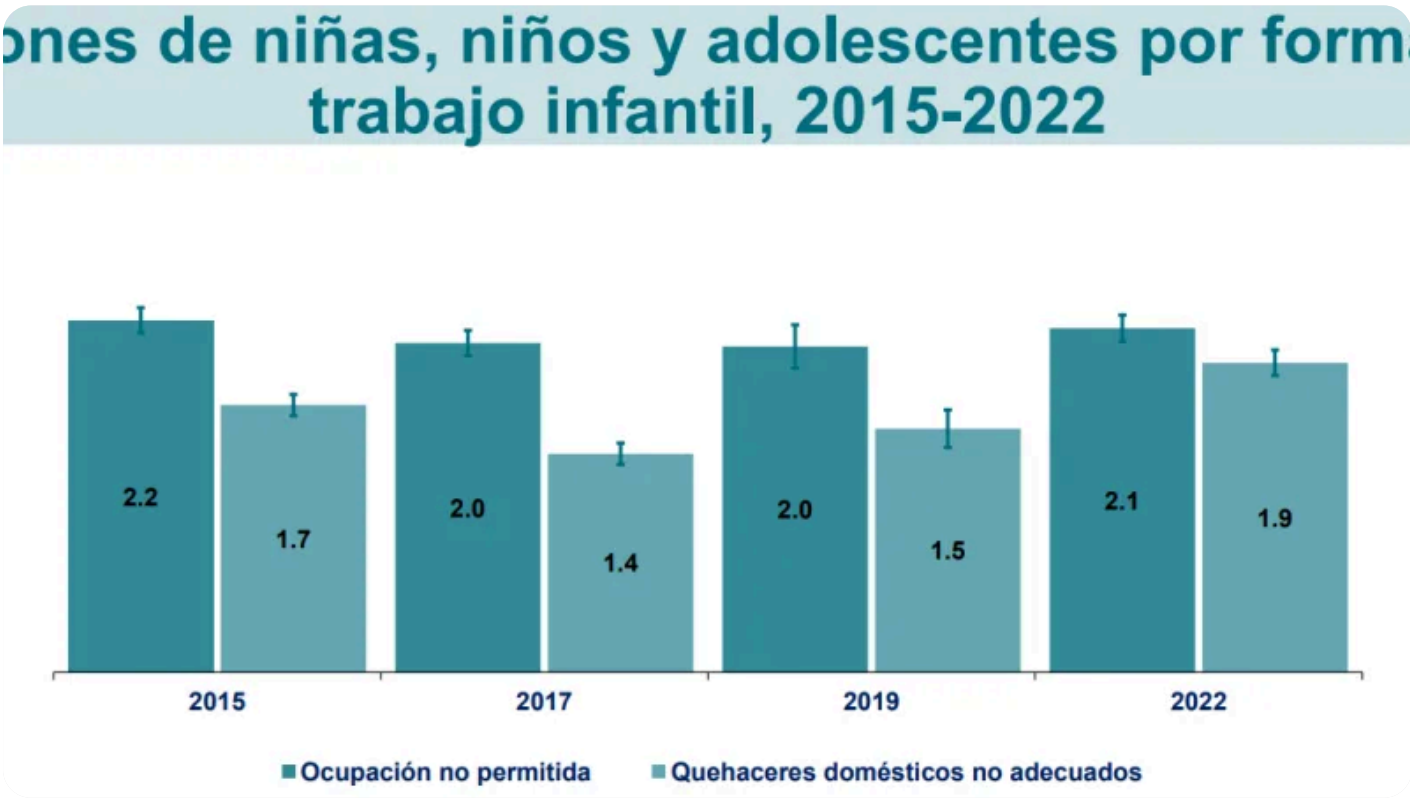

Cabe destacar que esta Encuesta se enfocó en una selección de viviendas del Marco de Muestreo de Viviendas del INEGI que albergaban a población entre los 5 y los 17 años de edad. Además, tiene como objetivo proporcionar información actualizada para conocer el panorama del trabajo infantil en México, así como las características laborales de las niñas, niños y adolescentes en las actividades domésticas no remuneradas en sus hogares.

Otros datos que se exponen en la ENTI 2022 son los motivos por los cuales un menor trabaja, en cuento a la ocupación no permitida, las principales razones son “por gusto o por solo ayudar” con un 31.5%, seguido de “para pagar la escuela y/o sus propios gastos” con el 22.7%, y en tercer lugar, el 15.2% lo hacen por “aprender un oficio”.

Niñas, niños y adolescentes en ocupación no permitida por motivo principal por el que trabaja según sexo

(distribución porcentual)

Motivos por los que trabaja	Total	Niños	Niñas
Ocupación no permitida	**100.0**	**100.0**	**100.0**
El hogar necesita de su aportación económica	7.0	7.0	7.0
El hogar necesita de su trabajo	11.4	10.8	12.8
Aprender un oficio	15.2	17.9	8.3
Para pagar su escuela y/o sus propios gastos	22.7	21.7	25.2
Por gusto o solo por ayudar	31.5	29.3	37.1
Pago de deudas, no estudia y otra razón	12.2	13.3	9.6

Fuente: INEGI, ENTI. 2022.

INEGI

Además, la ENTI 2022 resalta que los hogares con personas de 5 a 17 años se enfrentaron a algunas dificultades en los últimos tres años como los precios elevados de los productos alimenticios, que ya no recibieron apoyos monetarios de otros hogares, así como las pérdidas de ingresos por negocios familiares, entre otros.

Las actividades investigadas incluyeron las peores formas de trabajo infantil, empleo por debajo de la edad mínima y servicios domésticos no remunerados de carácter peligroso. Estos resultados subrayan la urgencia de acciones concretas y políticas orientadas a proteger a la infancia mexicana de estas prácticas injustas y peligrosas. La sociedad y los responsables políticos tienen la responsabilidad de trabajar juntos para asegurar un futuro seguro y libre de explotación para todos los niños y niñas del país.

Publicado en Punto de Referencia. Dirección original: https://puntodereferencia.mx/nacional/presenta-inegi-principales-resultados-de-la-encuesta-nacional-de-trabajo-infantil-enti-2022
Descargado el 22 de noviembre de 2026.