NACIONAL

Presentan CECI-IMSS, nuevo modelo de cuidado para las infancias

15 de enero de 2025 · 4 min de lectura



El titular del Instituto Mexicano del Seguro Social (IMSS), Zoé Robledo Aburto, dio a conocer los Centros de Educación y Cuidado Infantil (CECI) del IMSS, estrategia que sustituirá el modelo de guarderías y estancias infantiles con una perspectiva integral para el desarrollo de las infancias.

En la Mañanera del Pueblo de este 15 de enero, Robledo Aburto señaló que los CECI-IMSS buscan modificar las dinámicas de cuidado que históricamente se han desarrollado en torno a las niñas y niños, colocándolos ahora en el centro de todas las acciones que buscan reconstruir el tejido social. Los CECI-IMSS promoverán el bienestar y desarrollo de esta población desde los 43 días hasta los 4 años en un espacio seguro, con atención de personal de cuidados profesionalizado y abogando por una educación integral.

Los centros también plantean a los padres la oportunidad de desarrollar diversas habilidades para el hogar ya que brindarán una comunidad de cuidados transversal y cercana a la población.



Este nuevo modelo pedagógico tiene 5 ejes:

1. Interacciones de calidad entre las y los niños, padres, madres, cuidadores y la comunidad, lo que favorecerá la regulación emocional, autoestima y el aprendizaje en las infancias
2. Mentores educativos para el cuidado personalizado de cada infante
3. Sensibilización y profesionalización del cuidado, mediante rigurosas capacitaciones
4. Modelo de prevención y atención a la salud, con chequeos diarios y esquemas de vacunación completos
5. Modelo de alimentación equilibrada y suficiente, con azúcares y alimentos procesados prohibidos

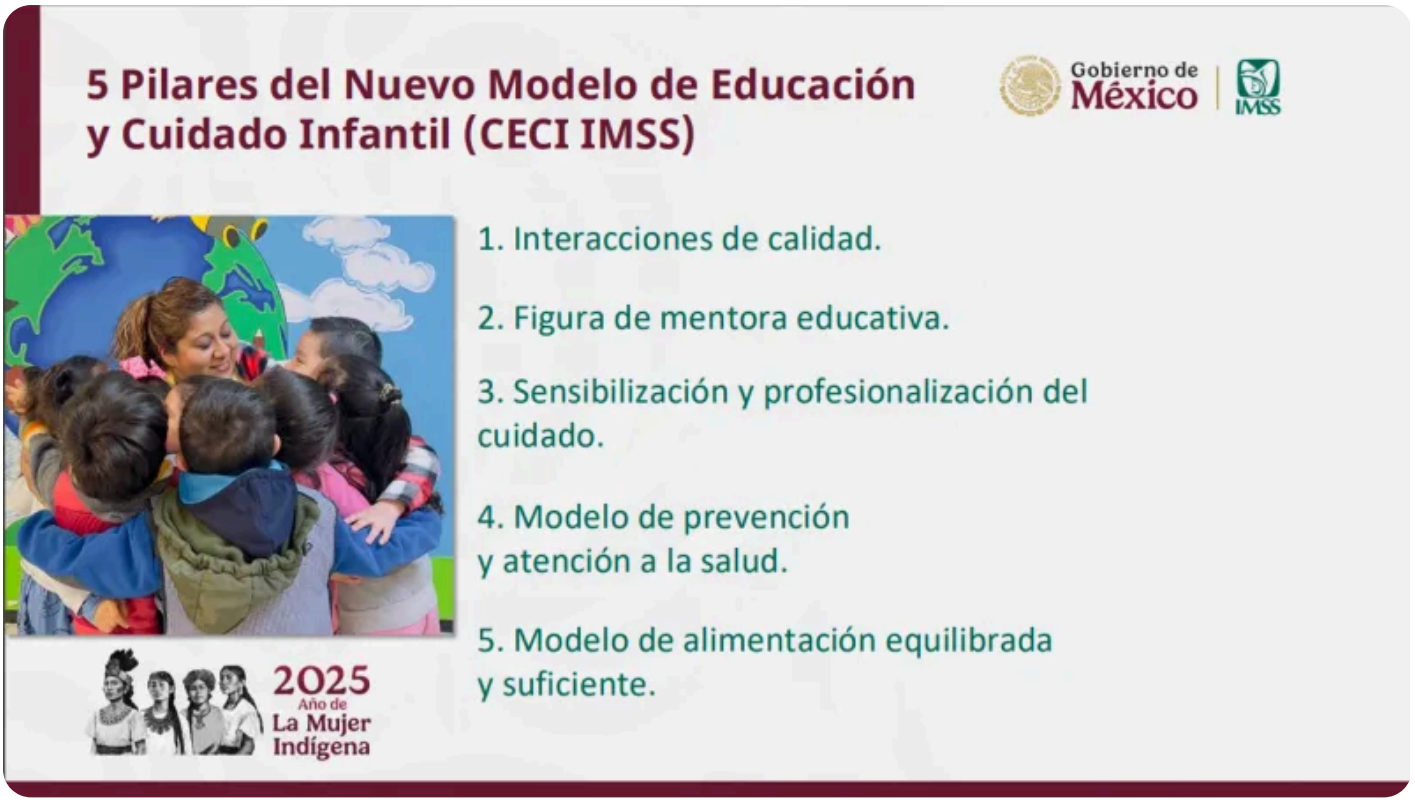

La implementación del programa atenderá, primeramente, a niñas y niños hijos de mujeres trabajadoras de la industria maquiladora en Ciudad Juárez, Chihuahua, ya que, en las 24 guarderías del IMSS que actualmente operan solo se brinda atención a cinco mil 291 menores, mientras que en las 323 empresas de manufactura para la exportación de la zona trabajan 120 mil 571 mujeres con 18 mil 622 niñas y niños menores de 4 años.



Para ello, en 2025 se construirán 12 CECI en la región, de los cuales:

1. Cinco serán construidos y dirigidos por personal del IMSS en 5 predios ubicados en zonas aledañas a donde radican las y los trabajadores. Estos centros atenderán a mil 110 niñas y niños
2. Cinco se ubicarán dentro de algunas empresas y prestarán los servicios de cuidados bajo los parámetros del IMSS. Este modelo pretende delegar corresponsabilidad a la industria y brindará mil 260 lugares.
3. Dos coordinarán sus operaciones con el Sistema Nacional para el Desarrollo Integral de las Familias (DIF) para brindar el servicio a 500 personas no derechohabientes.







Robledo detalló que este modelo también cuenta con una infraestructura segura, accesible y tecnológica que optimiza los entornos y amplía su capacidad de monitoreo dentro de las instalaciones e informó que el presupuesto de construcción y equipamiento por cada CECI es de 45 millones de pesos, más 400 mil pesos de operación mensual.



La construcción del primer CECI-IMSS en Ciudad Juárez iniciará el 30 de abril de 2025 y se prevé que inicie sus operaciones en 11 de octubre de 2025.

Asimismo, el titular del IMSS señaló que se planea incorporar esta estrategia en otras regiones en las que hay una importante presencia de la industria maquiladora, como lo son:

- Tijuana y Mexicali en Baja California, con 333 mil 936 empleados en maquila
- Reynosa y Matamoros en Tamaulipas, con 213 mil 504 empleados en maquila
- Apodaca, Monterrey y Guadalupe en Nuevo Léon, con 205 mil 413 empleados en maquila
- Zapopan y Guadalajara en Jalisco, con 193 mil 614 empleados en maquila
- León en Guanajuato, con 143 mil 962 empleados en maquila
- Toluca y Ecatepec en el Estado de México, con 115 empleados en maquila
- San Luis Potosí, con 93 mil 529 empleados en maquila
- Querétaro, con 68 mil 988 empleados en maquila
- Iztapalapa en la Ciudad de México, con 62 mil 069 empleados en maquila



Entidad	Municipio	Empleados en maquila
Baja California	Tijuana y Mexicali	333,936
Tamaulipas	Reynosa y Matamoros	213,504
Nuevo León	Apodaca, Monterrey y Guadalupe	205,413
Jalisco	Zapopan y Guadalajara	193,614
Guanajuato	León	143,962
Edomex	Toluca y Ecatepec	115,714
San Luis Potosí	San Luis Potosí	93,529
Querétaro	Querétaro	68,988
Ciudad de México	Iztapalapa	62,069

Publicado en Punto de Referencia. Dirección original: https://puntodereferencia.mx/nacional/presentan-ceci-imss-nuevo-modelo-de-cuidado-para-las-infancias
Descargado el 22 de noviembre de 2026.