NACIONAL

Pronostican 45 grados de temperatura máxima por la tercera onda de calor en 8 entidades del país

19 de junio de 2023 · 3 min de lectura

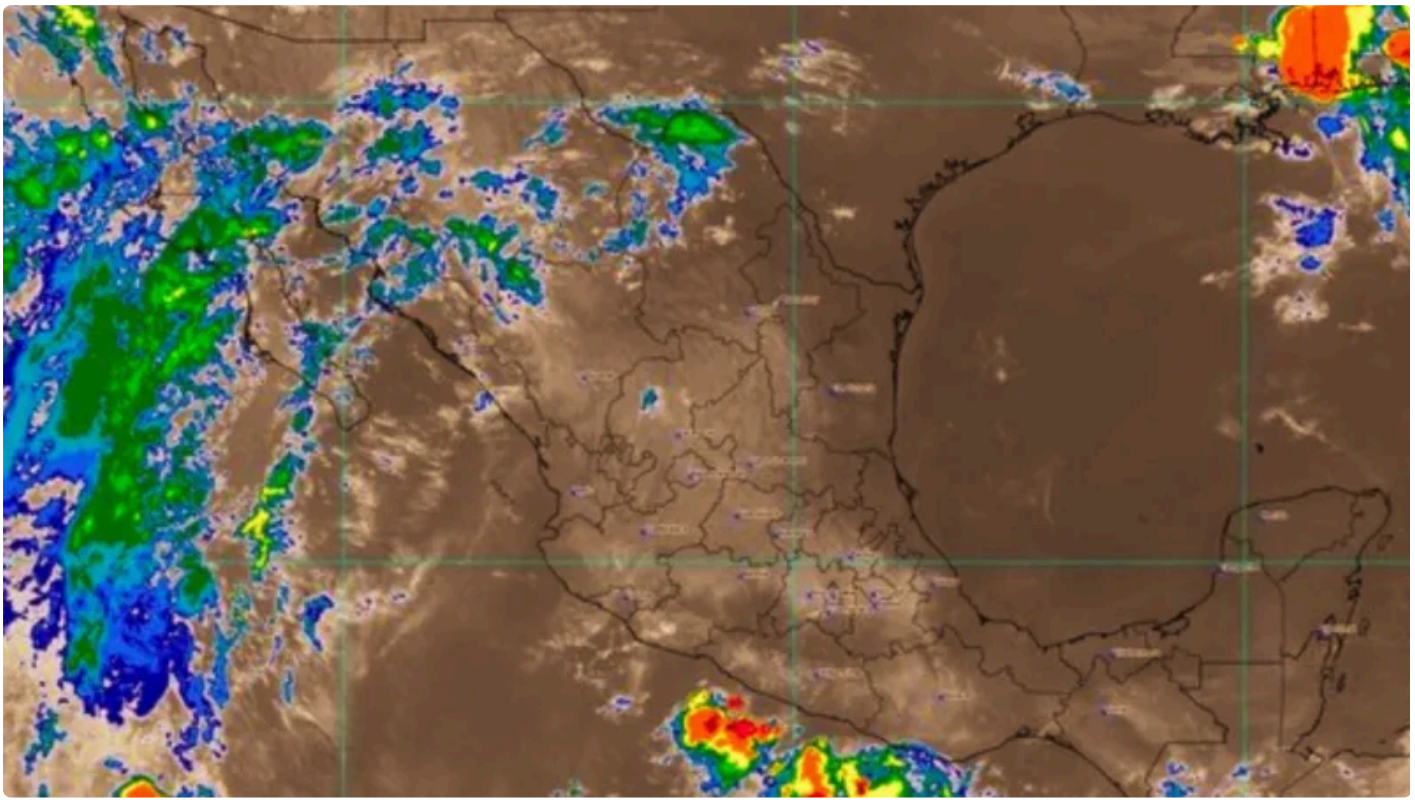

Continúa la tercera onda de calor en México, la cual, mantendrá el ambiente de caluroso a muy caluroso en todo el territorio mexicano, además, habrá temperaturas máximas superiores a 45 grados en Campeche, Coahuila, Nuevo León, San Luis Potosí, Tabasco, Tamaulipas, Veracruz y Yucatán así lo informa el servicio meteorológico de la Comisión Nacional del Agua (Conagua).

> *¡#BuenasTardes! Conoce las condiciones #Meteorológicas que prevalecerán durante las próximas horas en #México. ¡Buen provecho!*
>
> ***CONAGUA CLIMA (@CONAGUA_CLIMA) — JUNE 19, 2023***

Debido a estas altas temperaturas, se han originado incendios forestales en algunas zonas del norte del país, uno de los más fuertes se encuentra en el municipio de Ímuris, Sonora, el cual, comenzó desde el 9 de junio y ha devastado alrededor de 9 mil 100 hectáreas de vegetación, sin embargo, las autoridades informaron que las llamas están controladas en un 65% y liquidadas en un 50%.

> *Controla brigada especial distintos frentes del incendio forestal de Ímuris - Los brigadistas han trabajado con el apoyo del helicóptero MI-17 de la Fuerza Aérea, para lograr importantes avances en la mitigación del fuego Información completa:*
>
> ***PROTECCIÓN CIVIL SONORA (@CEPCSONORA) — JUNE 19, 2023***

Cabe señalar que aunque esta tercera ola de calor dificulta los trabajos para sofocar otros cuatro incendios en los municipios sonorenses de Guaymas, Yécora, Bacoachi y el Quiriego, no existe un riesgo hacia la población.

Por su parte, el gobernador de Nuevo León, Samuel García, mencionó en un video a través de sus redes sociales que, tanto padres y madres de familia, así como los alumnos de nivel básico, pueden decidir su asistencia de forma virtual a las clases para no exponerse a las temperaturas superiores a 45 grados que se esperan en dicha entidad hasta el próximo jueves 22 de junio.

> *Viene una semana muy calurosa con temperaturas de hasta 45 grados. Por eso, junto con las autoridades de educación,tomamos la decisión de cuidar la integridad de nuestras niñas y niños, y podrán tomar sus clases desde casa.*
>
> ***SAMUEL GARCÍA (@SAMUEL_GARCIAS) — JUNE 17, 2023***

Estas medidas se toman en el marco de que la Secretaría de Salud ha reportado al menos 8 fallecimientos originados por las altas temperaturas: 3 en Veracruz; 2 en Quintana Roo; 2 en Sonora y una en Oaxaca, sin embargo, estas cifras podrían aumentar.

Por ello, debemos seguir las recomendaciones de las autoridades para evitar en lo posible los golpes de calor: manténganse bien hidratados, usen ropa de colores claros con manga larga y eviten exponerse al sol entre las 11 am y las 4 pm.

> *Las altas temperaturas ?? pueden representar un riesgo para tu salud. No te pierdas nuestro video donde te ofrecemos consejos para mantenerte seguro durante esta tercera #OndaDeCalor. ☀️?? ?▶️ ¡Mira y comparte!@laualzua*
>
> ***COORDINACIÓN NACIONAL DE PROTECCIÓN CIVIL (@CNPC_MX) — JUNE 19, 2023***

Publicado en Punto de Referencia. Dirección original: https://puntodereferencia.mx/nacional/pronostican-45-grados-de-temperatura-maxima-por-la-tercera-onda-de-calor-en-8-entidades-del-pais
Descargado el 21 de noviembre de 2026.