INTERNACIONAL

"Racismo, envidia y desilusión demócrata" razones del voto latino para Donald Trump

4 de noviembre de 2024 · 4 min de lectura



Durante la campaña electoral en Estados Unidos, personas de origen latino y migrantes han manifestado su apoyo al candidato presidencial del Partido Republicano, Donald Trump, pese a que el aspirante ha mantenido un discurso de odio contra la comunidad migrante, ¿pero a qué se debe esta situación?



En entrevista exclusiva para SPR Informa, Jorge Mujica, activista y organizador de trabajadores inmigrantes en Estados Unidos explicó que la comunidad mexicana que se encuentra en el país norteamericano “le tiene envidia a la comunidad venezolana y colombiana que ingresa legalmente a territorio estadounidense, ya que estos tienen permisos de trabajo”, lo que provoca una especie de racismo.

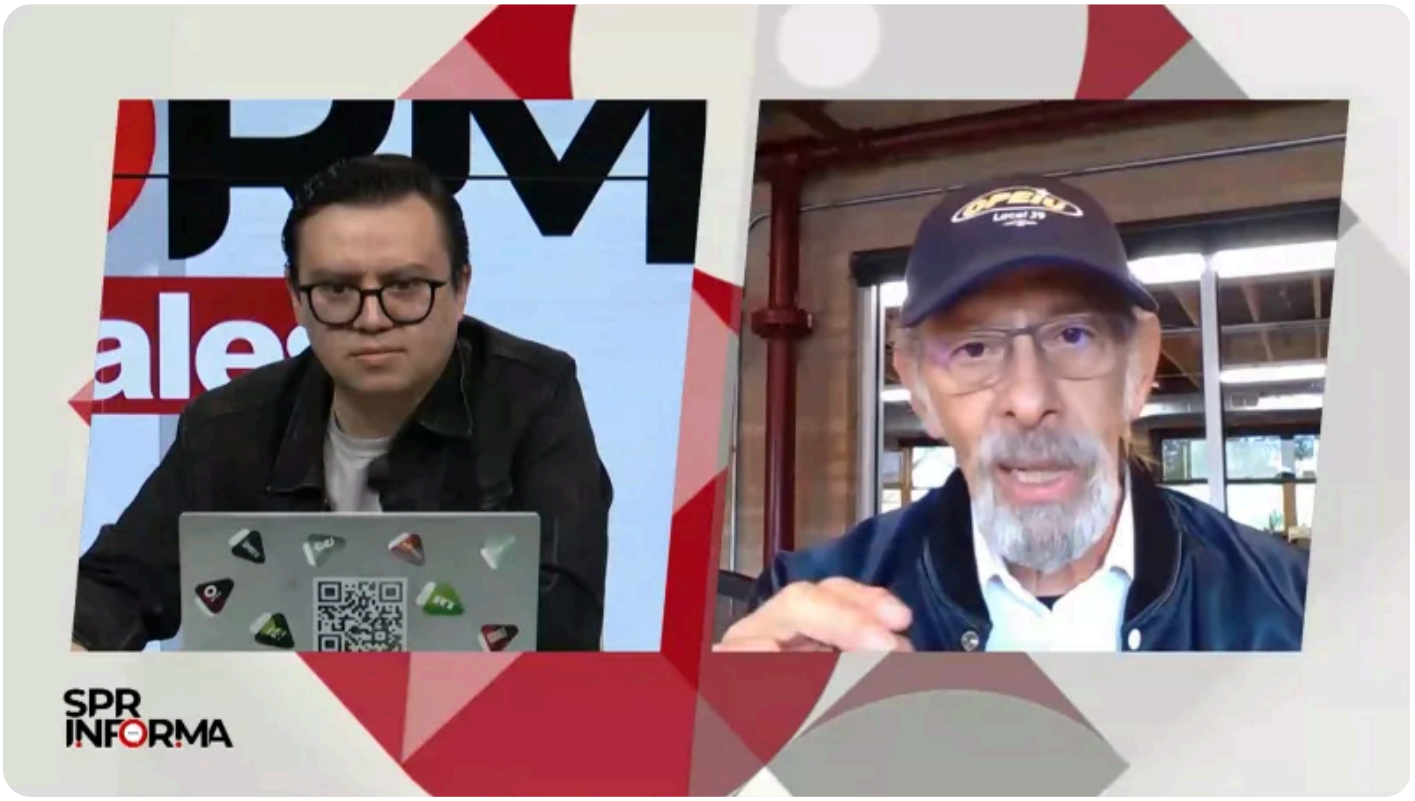

“Mientras tenemos millones de mexicanos que llegan sin revisión fronteriza y que llevan 20 o 30 años (en Estados Unidos) y no tienen siquiera un permiso de trabajo, por lo que hay un cierto tipo de racismo entre la comunidad mexicana. Y eso es lo que los hace volver hacia Donald Trump, que promete que eso ya no va a suceder”.

Incluso, el activista mencionó que Trump “no promete que legalizar a nadie, promete deportar. Pero al mismo tiempo apela a ese sentimiento de envidia de que los venezolanos si tienen papeles y nosotros no tenemos papales”.



El organizador de trabajadores inmigrantes, Jorge Mujica, explicó que a raíz de la desilusión que vivió la comunidad migrante con el expresidente demócrata Barack Obama, quien ganó las elecciones presidenciales en 2008 y 2012; mucha gente ha decidido cambiar el sentido de su voto, ya que, con el expresidente Obama se tenía una gran expectativa porque “ofreció mucha ayuda a migrantes” durante su campaña electoral, sin embargo, terminó deportando el mayor número de migrantes durante su mandato.

> *#SPRInforma El activista laboral en #EstadosUnidos, Jorge Mújica (@jmujicam), explicó que las preferencias electorales de la comunidad latina comenzaron a apoyar al candidato republicano Donald Trump (@realDonaldTrump), pese a que el aspirante ha señalado en reiteradas ocasiones...*
>
> ***SPR INFORMA (@SPRINFORMA) — NOVEMBER 4, 2024***

“Hay mucho resentimiento, a pesar de que esto pasó hace 16 años. La gente sigue pensando en que los demócratas no cumplieron”. “Hay de latinos a latinos. Está la comunidad puertorriqueña, que después del terrible error que tuvieron en Nueva York, donde calificaron a Puerto Rico como una isla de basura, la comunidad puertorriqueña está decidida a votar por (Kamala) Harris”, destacó Mujica.



Jorge Mujica destacó que los dos candidatos (Kamala Harris y Donald Trump) están decididos a reforzar la seguridad en la frontera entre México y Estados Unidos, ya que se han presentado múltiples caravanas de migrantes en los últimos años, así como, el aumento de solicitudes para ingresar a territorio estadounidense, así como las solicitudes de acilo.

“Hay ciudades, como en el estado de Chicago, donde recibimos 29 mil solicitantes de asilo”, por lo que “si hay una sensación de que si se debe reforzar la frontera” y se deben cambiar las medidas. Sin embargo, Donald Trump promete deportar a todos los inmigrantes hacia México “con o sin papeles” y encerrarlos en campos de concentración en Texas y Arizona mientras hacen sus procesos migratorios.



El activista, señaló que, por su parte, “Kamala Harris vuelve a la misma promesa de siempre los demócratas, sobre que hay que reformar todo el sistema migratorio. Y tiene toda la razón del mundo, el sistema migratorio es el problema.

“No hay una crisis migratoria, lo que hay es una crisis del sistema que usa Estados Unidos para admitir inmigrantes. No hay visas de trabajo, solo hay visas familiares [...] Poniendo un pie en Estados Unidos puedes solicitar asilo, entonces hay que reformar todo el sistema migratorio de Estados Unidos”, destacó Mujica.



El especialista recordó en estas elecciones los estados claves que cuentan con presencia de votantes latinos son Texas, Nuevo México, Arizona, Nueva York, Florida y Pensilvania. Sin embargo, también destacó que se debe poner atención en estados como Georgia, Wisconsin, o Michigan, ya que son claves.

Además, enfatizó que el voto popular no elige al presidente, sino, que se elige por colegios electorales, los cuales son estatales, lo que significa que el que gana el estado gana el colegio electoral y este a su vez decide la mayoría.

Publicado en Punto de Referencia. Dirección original: https://puntodereferencia.mx/internacional/racismo-envidia-y-desilusion-democrata-razones-del-voto-latino-para-donald-trump
Descargado el 22 de noviembre de 2026.